



**ISO**  
9001:2015



**Dokumen**  
**ISO 9001:2015**

# **LAMPIRAN** **MANUAL MUTU**

**FAKULTAS TEKNIK**  
**UNIVERSITAS DIPONEGORO**  
**2016**



**ISO**  
9001:2015



**LAMPIRAN**  
**MANUAL MUTU**  
**FAKULTAS TEKNIK**  
**UNIVERSITAS DIPONEGORO**



DEKANAT  
SARJANA TEKNIK

## DAFTAR ISI

<b>JUDUL</b> .....	i
<b>DAFTAR ISI</b> .....	ii
<b>PENGESAHAN</b> .....	1
1. Struktur Organisasi dan Ruang Lingkup .....	2
2. Gambaran Proses Bisnis .....	3
3. Kalender Kegiatan .....	7
4. Rekap Sasaran Mutu .....	8
5. Formulir Pengukuran dan Pencapaian Sasaran Mutu .....	9
6. Daftar Prosedur Kerja dan Formulir .....	10

**SISTEM MANAJEMEN MUTU  
ISO 9001:2015  
FAKULTAS TEKNIK UNIVERSITAS DIPONEGORO**



## Lampiran Manual Mutu

PENGESAHAN		
Disiapkan Oleh:	Diperiksa Oleh:	Disahkan Oleh:
Ketua TPMF	Management Representative Wakil Dekan IV	Dekan
Dr.-Ing. Silviana, ST.,MT.	Jati Utomo Dwi H., ST., MT., MM., M.Sc., Ph.D	Ir. M. Agung Wibowo, MM., MSc., PhD.
NIP. 197412162000122001	NIP. 197504281999031001	NIP. 196702081994031005
No. Dokumen : LM/TPMF.FT- UNDIP/01	No./Tanggal : Revisi	
Tanggal Terbit : 20 Juli 2016	Halaman :	
<p><b>PERINGATAN</b>  Dokumen ini adalah <i>milik Fakultas Teknik Universitas Diponegoro</i>  dan <b>TIDAK DIPERBOLEHKAN</b> dengan cara dan alasan apapun membuat salinan  tanpa seijin <b>Management Representative</b></p>		
<p>Alamat: Jl. Prof H. Soedarto SH, Tembalang, Semarang, 50275  Telp: (0274) 7460053, 7460055; Fax: (0274) 7460055  Email: teknik@undip.ac.id; Web Site: ft.undip.ac.id</p>		



	<b>Fakultas Teknik Universitas Diponegoro</b>	No Dokumen : LM/TPMF.FT-UNDIP/01
	<b>LAMPIRAN MANUAL MUTU</b>	Tanggal Terbit :
		No./Tanggal Revisi : 00
		Halaman : 2 dari 11

### 1. Struktur Organisasi Fakultas Teknik dan Ruang Lingkup

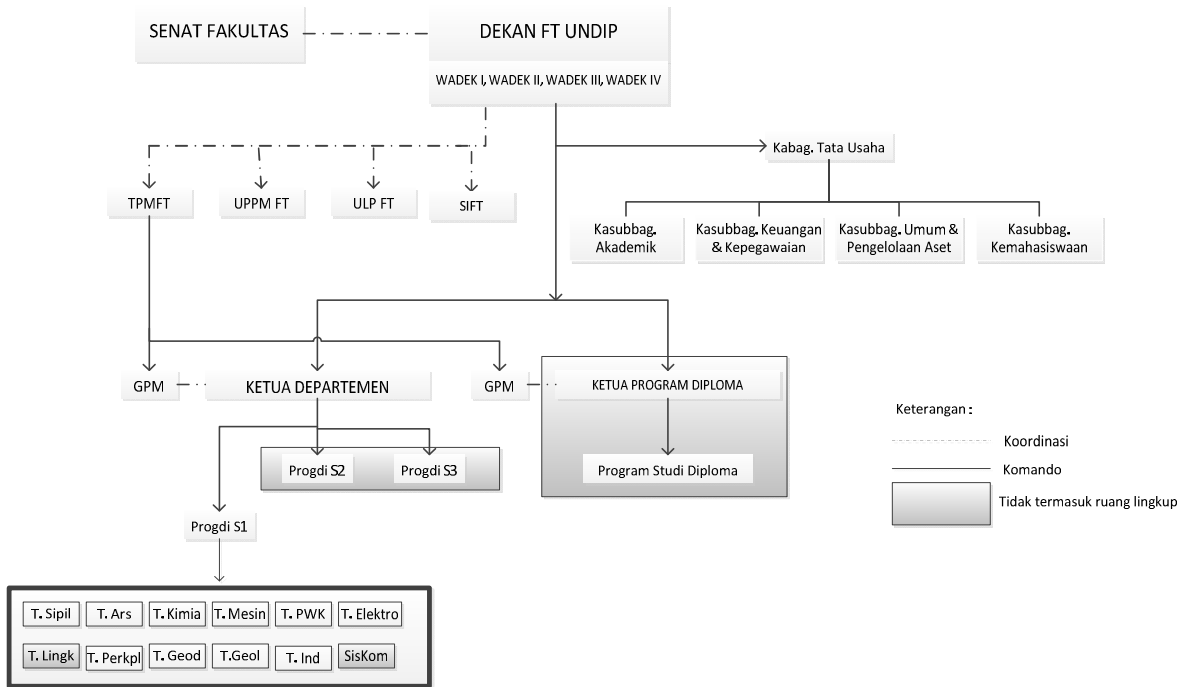

Gambar 1. Struktur Organisasi dan Ruang Lingkup



2. Gambaran Proses-Proses Bisnis Fakultas Teknik

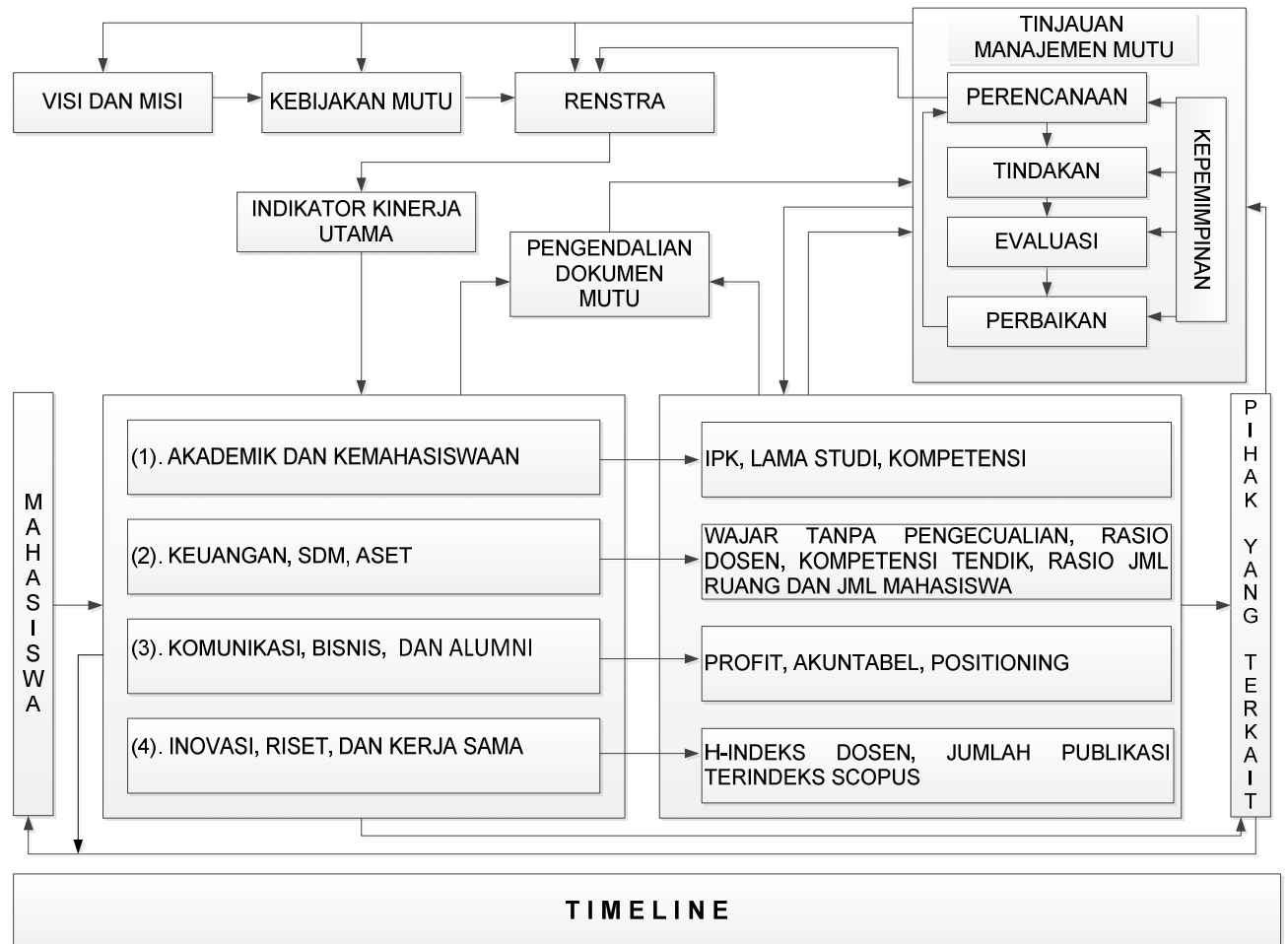

Gambar 2. Proses Bisnis Fakultas Teknik UNDIP secara umum

	<b>Fakultas Teknik Universitas Diponegoro</b>	No Dokumen : LM/TPMF.FT-UNDIP/01
		Tanggal Terbit :
	<b>LAMPIRAN MANUAL MUTU</b>	No./Tanggal Revisi : 00
		Halaman : 4 dari 11

### 3. Proses Bisnis Bidang Akademik dan Kemahasiswaan

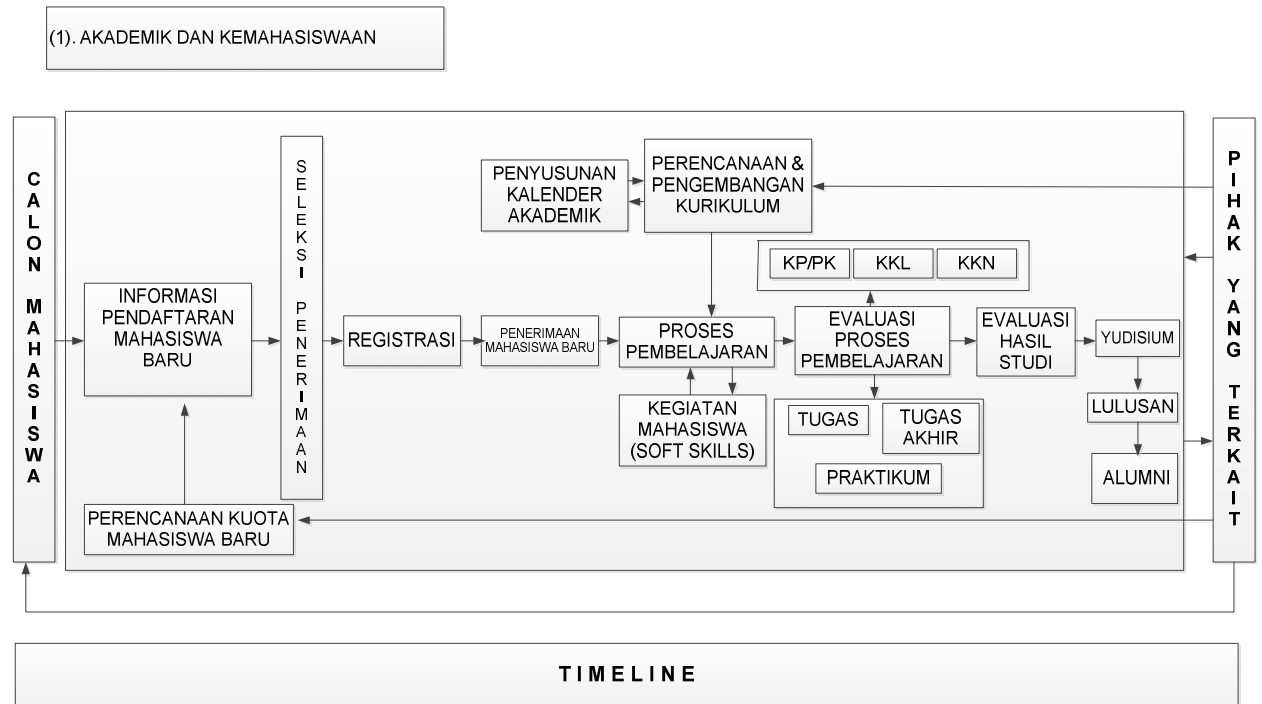

Gambar 3. Proses Bisnis Bidang Akademik dan Kemahasiswaan





**Fakultas Teknik  
Universitas Diponegoro**

**LAMPIRAN MANUAL MUTU**

No Dokumen : LM/TPMF.FT-  
UNDIP/01

Tanggal  
Terbit :

No./Tanggal  
Revisi : 00

Halaman : 5 dari 11

**4. Proses Bisnis Bidang Sumber Daya dan UPA**

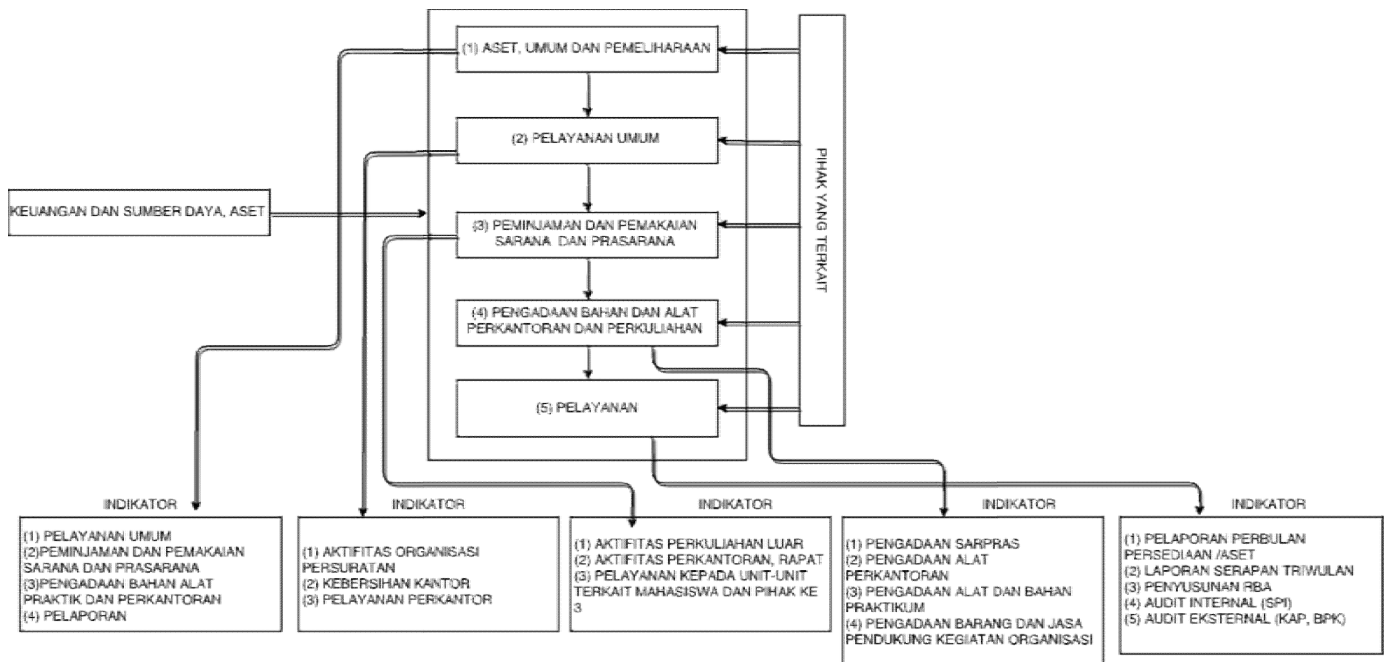

**Gambar 4. Proses Bisnis Bidang Sumber Daya dan UPA**



**Fakultas Teknik  
Universitas Diponegoro**

**LAMPIRAN MANUAL MUTU**

No Dokumen : LM/TPMF.FT-UNDIP/01  
 Tanggal Terbit :  
 No./Tanggal Revisi : 00  
 Halaman : 6 dari 11

5. Proses Bisnis Bidang Riset dan Inovasi

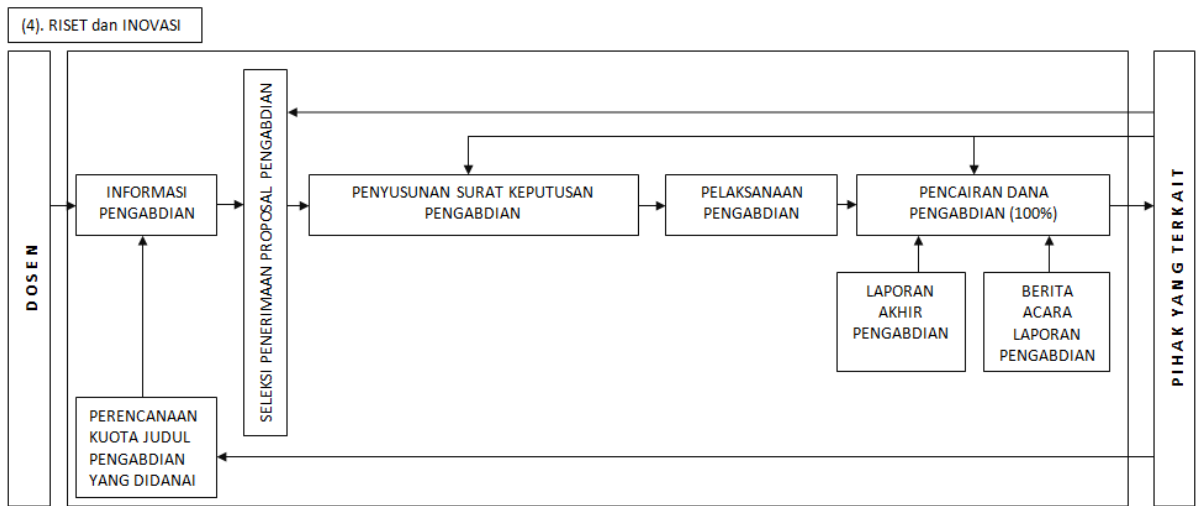
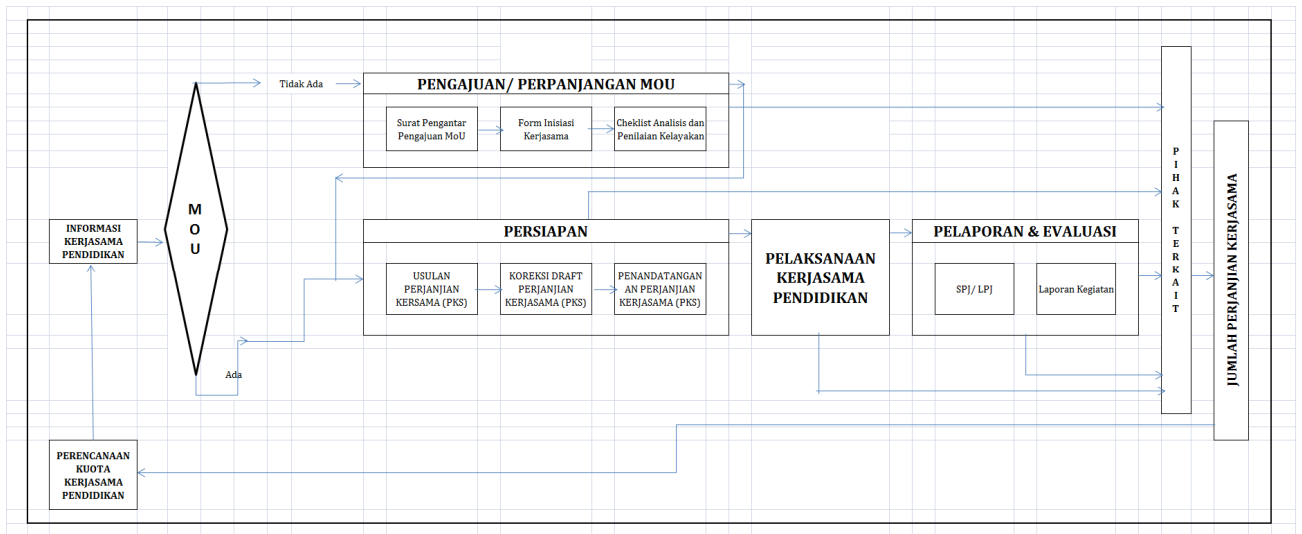

Gambar 5. Proses Bisnis Riset dan Inovasi

	<b>Fakultas Teknik Universitas Diponegoro</b>	No Dokumen : LM/TPMF.FT- UNDIP/01
		Tanggal Terbit :
	<b>LAMPIRAN MANUAL MUTU</b>	No./Tanggal Revisi : 00
		Halaman : 7 dari 11

## 6. Kalender Kegiatan Fakultas Teknik

	<b>Fakultas Teknik Universitas Diponegoro</b>	No Dokumen : LM/TPMF.FT- UNDIP/01
		Tanggal Terbit :
	<b>LAMPIRAN MANUAL MUTU</b>	No./Tanggal Revisi : 00
		Halaman : 8 dari 11

7. Rekap Sasaran Mutu Fakultas Teknik

	<b>Fakultas Teknik Universitas Diponegoro</b>	No Dokumen : LM/TPMF.FT- UNDIP/01
		Tanggal Terbit :
	<b>LAMPIRAN MANUAL MUTU</b>	No./Tanggal Revisi : 00
		Halaman : 9 dari 11

8. Form Monitoring Pengukuran dan Pencapaian Sasaran Mutu Fakultas Teknik

	<b>Fakultas Teknik Universitas Diponegoro</b>	No Dokumen : LM/TPMF.FT- UNDIP/01
		Tanggal Terbit :
	<b>LAMPIRAN MANUAL MUTU</b>	No./Tanggal Revisi : 00
		Halaman : 10 dari 11

9. Daftar Prosedur Kerja dan Formulir Fakultas Teknik

NO	Tujuan/Sasaran/IKU	Satuan		FT Target Th 2018	TARGET DEPARTEMEN TAHUN 2018								
					TS	TE	TA	TK	TM	TPWK	TI	TL	T Goedesi
1	Jumlah dosen yang membuat buku ajar/teks	orang	kum	150	12	15	20	21	4	6	2	5	9
2	Jumlah dosen berkualifikasi S3/Sp2	orang	kum	0	22	15	20	29	25	10	11	10	2
3	Jumlah dosen bersertifikat pendidik	orang	kum	0	44	34	36	40	35	13	23	23	12
4	Jumlah dosen bersertifikat Orientasi Pengembangan Pendamping Kemahasiswaan (OPPEK)	orang	kum	68	0	11	24	5	5	0	0	0	
5	Jumlah Profesor	orang	kum	36	5	1	7	12	3	1	1	1	0
6	Jumlah Lektor Kepala (bergelar doktor)	orang	kum	65	12	11	25	14	11	7	9	6	0
7	Jumlah mahasiswa D3 dan S1 yang lulus lebih cepat atau tepat waktu	%	per tahun	0	10%	17%	60%	80%	20%	0	55%	13%	30%
8	Jumlah mahasiswa D3/ S1 lulus dengan IPK $\geq 3,00$	%	per tahun	0	40%	57%	85%	78%	130	0	80%	79%	50%
9	Jumlah mahasiswa S2 lulus dengan IPK $\geq 3,50$	%	per tahun	0	70%	33%	25%	95%	30%	0	25%	0	0
10	Jumlah prestasi/mahasiswa tingkat nasional	keg./orang	per tahun	0	5/25	5/16	11	12	110/800	0	12	2/5	4/4
11	Jumlah prestasi/mahasiswa tingkat internasional	keg./orang	per tahun	0	1/3	3/7	1	2/9	60/800	0	6/12	1/1	3/3
12	Jumlah pengiriman delegasi mahasiswa pada kegiatan nasional	keg./orang	per tahun	0	7/35	6/19	2	9/34	45/800	0		2/10	2/12
13	Jumlah pengiriman delegasi mahasiswa pada kegiatan internasional	keg./orang	per tahun	0	2/6	4/12	3	3/10	35/800	0		1/1	3/3
14	Jumlah pelatihan dan kegiatan kemahiran interpersonal	keg./orang	per tahun	0	2/150	4/150	1	6/600	7/800	0		2/40	5/100
15	Persentase mahasiswa terlibat dalam kegiatan kemahasiswaan	persen	per tahun	36%	30%	90%	50%	90%	60%	0	36%	25%	36%
16	Jumlah kegiatan kewirausahaan mahasiswa yang dibiayai dengan pendanaan nasional/internal Undip/pihak lain	kegiatan	per tahun	0	2	1	4	4	17	0		3	3
17	Jumlah proposal Program kreatifitas Mahasiswa (PKM) yang didanai	proposal	per tahun	3	3	5	6	20	15	0		4	4
18	Jumlah mahasiswa yang terlibat dalam kegiatan PKM	orang	per tahun	0	9	15	18	80	45	0		10	12
19	Jumlah karya ilmiah mahasiswa S1 yang dipublikasikan/diseminarkan	karya ilmiah	per tahun	0	1	150	<b>150</b>	<b>18</b>	17	15	<b>48</b>	10	3
20	Jumlah alokasi dana bantuan penelitian kompetitif mahasiswa (internal UNDIP)	rupiah	per tahun	0		0	-	21.000.000	150.000.000	0	0	5.000.000	30.000.000
21	Jumlah mahasiswa yang magang di perusahaan/ industri/ instansi	orang	per tahun	0	200	10	160	6	275	0	2	6	100
22	Jumlah buku ajar/teks/monograf	buku	kum	59	12	15		22	9	1	1	4	13
23	Jumlah mata kuliah yang menggunakan teknologi informasi	mata kuliah	kum	920	10	20	14	48	8	0	67	10	56
24	Jumlah program studi S2/ sederajat	prodi	kum	0	1	1	2	1	1	0		1	0
25	Jumlah program studi S3/ sederajat	prodi	kum	0	1	0	1		1	0	0	0	0

NO	Tujuan/Sasaran/IKU	Satuan		FT Target Th 2018	TARGET DEPARTEMEN TAHUN 2018								
					TS	TE	TA	TK	TM	TPWK	TI	TL	T Goedesi
29	Jumlah mahasiswa internasional	orang	kum	0	0	5	20	5	7	0	0	0	0
30	Jumlah kerjasama pendidikan (double degree, joint degree, joint supervision, credit transfer/credit earning) dengan PT lain	kerjasama	kum	0	1	2	17	4	0	0	1	1	0
31	Rasio mahasiswa S1 yang diterima/pendaftar	-	per tahun	0	200:5000	1/20	01.25	01.36	1:11	0		1:24	1:25
32	Rasio mahasiswa Laki-laki/Perempuan	-	kum	0	600:400	6:1	01.03	7:6	14.01	0	4:6	3:7	0:0
33	Rasio mahasiswa berasal dari Jawa/Luar Jawa	-	kum	0	700:300	6:1	6:1	10.03	5:1	0	6:1	6:1	0:0



NO	Tujuan/Sasaran/IKU	Satuan		FT Target Th 2018	TARGET DEPARTEMEN TAHUN 2018								
					TS	TE	TA	TK	TM	TPWK	TI	TL	T Goedesi
34	Rasio jumlah dosen terhadap jumlah mahasiswa	-	per tahun	0	47:1078	1:22	01.25	1:20	1:27	0	01.23	1:25	01.30
35	Jumlah mahasiswa penerima beasiswa/ bantuan biaya pendidikan:	orang	per tahun	1.510	30	30%		70	15	0	1571	16	20
36	Ketersediaan sarana dan prasarana Tri Dharma (Presentase alokasi anggaran untuk investasi dan pemeliharaan)	persen	per tahun	11%	8,70%	9%		11%	11%	100%	11%	10%	11%
37	Ketersediaan sarana dan prasarana pendukung/penunjang pembelajaran atau pencapaian kemahiran interpersonal (Presentase alokasi anggaran untuk investasi dan pemeliharaan)	persen	per tahun	11%	11%	9%		11%	11%	100%	11%	10%	11%
38	Jumlah dosen yang mengikuti program sabbatical/postdoctoral (LN)	orang	per tahun	5	1	1	-	2	1	0	1	1	1
39	Jumlah dosen yang diundang oleh institusi DN/LN	orang	per tahun	139	2	7	10	15	7	1	4	4	7
40	Jumlah dosen/peneliti tamu dari DN/ LN	orang	per tahun	12	6	1	10	3	2	1	1	3	1
41	Jumlah dosen dengan publikasi di jurnal internasional bereputasi	orang	per tahun	26	12	3	20	18	24	1	7	4	1
42	Jumlah profesor dengan publikasi internasional bereputasi	orang	per tahun	10	2	1	9	7	1	1	1	0	0
43	Jumlah dosen dengan publikasi di jurnal internasional	orang	per tahun	48	15	5	25	28	24	5	11	6	2
44	Jumlah dosen dengan publikasi di jurnal nasional terakreditasi / bereputasi internasional	orang	per tahun	20	1	5	25	30	24	2	2	8	1
45	Jumlah dosen terlibat dalam karya HKI	orang	per tahun	3	1	16	15	3	7	0	0	0	0
46	Jumlah dosen yang terlibat dalam penelitian yang dibiayai dengan dana internal Undip	orang	per tahun	403	51	32	50	36	38	13	21	12	12
47	Jumlah dosen yang terlibat sebagai pemakalah dalam kegiatan seminar nasional	orang	per tahun	130	12	32	15	36	15	13	26	8	12
48	Jumlah dosen yang terlibat sebagai pemakalah dalam kegiatan seminar internasional	orang	per tahun	48	20	5	15	18	14	5	16	5	4

NO	Tujuan/Sasaran/IKU	Satuan		FT Target Th 2018	TARGET DEPARTEMEN TAHUN 2018								
					TS	TE	TA	TK	TM	TPWK	TI	TL	T Goedesi
50	Jumlah dosen yang terlibat dalam penelitian dengan pendanaan internasional/ joint research dengan pendanaan internasional	orang	per tahun	10	1	3	8	5	2	1	1	3	1
51	Jumlah dosen/peneliti yang terlibat dalam kerjasama penelitian	orang	per tahun	70	3	7	36	36	37	13	5	5	1
52	Jumlah (judul) riset yang dibiayai oleh pendanaan internasional dan atau joint research internasional	judul riset	per tahun	7	1	3	2	5	2	0	1	2	1
53	Jumlah dana penelitian dari pendanaan internasional /joint research internasional	rupiah	per tahun	1.900.000.000	300.000.000	200.000.000	200.000.000	500.000.000	160.000.000	0	0	200.000.000	100.000.000
54	Jumlah kerjasama penelitian dengan instansi pemerintah / swasta/PT lain.	kerjasama	per tahun	20	3	3	2	6	10	1	1	5	2
55	Jumlah mitra dalam pelaksanaan penelitian	mitra	per tahun	25	3	3	10	7	9	0	2	2	1
56	Jumlah pusat unggulan/ puslit/pusdi/ sentra HKI	unit	per tahun	0	0	0	2	6	1	Pusat Pengkajian Kota Tangguh		0	0
57	Jumlah publikasi pada jurnal internasional bereputasi	publikasi	per tahun	0	14	3	15	14	25	0	10	2	1
58	Jumlah publikasi pada jurnal internasional	publikasi	per tahun	26	1	5	15	20	25	0	3	6	1
59	Jumlah publikasi di jurnal nasional terakreditasi / bereputasi internasional	publikasi	per tahun	52	15	5	2	20	25	0	2	4	4
60	Jumlah publikasi di jurnal nasional (tidak terakreditasi)	publikasi	per tahun	165	35	150	18	20	37	22	19	12	6
61	Jumlah publikasi di prosiding internasional	publikasi	per tahun	63	13	5	9	20	23	0	37	4	18
62	Jumlah publikasi di prosiding nasional	publikasi	per tahun	75	0	10	4	24	24	0	49	6	0
63	Jumlah Hak Kekayaan Intelektual (HKI)	HKI	kum	2	0	16	4	6	1	0	0	0	0
64	Jumlah Paket Teknologi Tepat Guna	TTG	kum	32	1	4	6	9	8	0	0	1	0
65	Jumlah mahasiswa S2 lulus dengan publikasi pada jurnal nasional terakreditasi/ internasional	orang	per tahun	0	10	2	15	20	25	0	0	0	0
66	Jumlah mahasiswa S3 lulus dengan publikasi pada jurnal internasional/jurnal internasional bereputasi	orang	per tahun	20	5	0	10	4	1	0	15	0	0



NO	Tujuan/Sasaran/IKU	Satuan		FT Target Th 2018	TARGET DEPARTEMEN TAHUN 2018								
					TS	TE	TA	TK	TM	TPWK	TI	TL	T Goedesi
86	Jumlah adopsi standar/framework audit pengelolaan TIK dengan nilai audit di atas 75%	dokumen	kum	1	0	0		0	0	0	1	0	1
87	Kontribusi finansial hasil kerjasama terhadap institusi	rupiah	per tahun	6.500.000.000	500.000.000	25.000.000		2.400.000.000	0	-	6.500.000.000	50.000.000	-
88	Jumlah tenaga kependidikan yang telah mengikuti diklat teknis/struktural/ lainnya	orang	kum	15	1	0	1	4	7	-	15	2	1
89	Jumlah tenaga kependidikan berpendidikan D3	orang	kum	30	2	8	2	1	3	0	2	3	0
90	Jumlah tenaga kependidikan berpendidikan S1	orang	kum	65	7	1	8	8	2	0	4	3	5
91	Jumlah tenaga kependidikan berpendidikan >= S2	orang	kum	5	0	0	0	2	1	0	0	0	0
92	Jumlah pustakawan	orang	kum	8	2	1	1	1	2	0	1	1	0
93	Jumlah analis kepegawaian	orang	kum	2	0	0	8	0	0	0	2	0	0
94	Jumlah laboran	orang	kum	27	8	6		8	4	1	2	2	3
95	Jumlah arsiparis	orang	kum	3	1	0	0	1	0	0	0	0	0
96	Jumlah pranata komputer	orang	kum	3	1	0	1	1	1	0	0	0	0
97	Program untuk menciptakan suasana kerja yang kondusif, produktif, kreatif dan inovatif		per tahun	terlaksana	terprogram	1	1	6	1	0	1	1	terlaksana
98	Jumlah unit RGA yang dapat membantu operasional Undip termasuk spin off hasil riset	unit	kum	0	0	0		4	0	0		1	cukup
99	Kontribusi finansial hasil unit usaha/RGA terhadap institusi	rupiah	kum	0	0	0			0	0		0	cukup
100	Ketersediaan fasilitas keamanan, keselamatan kerja dan lingkungan	ketersediaan	-	cukup	cukup	cukup		cukup	mendukung	0	cukup	cukup	Mendukung
101	Ketersediaan fasilitas bagi difabel (berkebutuhan khusus)	ketersediaan	-	cukup	Kurang	kurang		cukup	cukup	0	cukup	cukup	Mendukung
102	Dukungan manajemen dan pelaksanaan tugas dan fungsi yang terjamin	dokumen	-	Mendukung	Mendukung	mendukung		Mendukung	mendukung	0	Mendukung	mendukung	Mendukung

			Total	% Pencapaian	Keterangan
T Geologi	T Kapal	T Siskom			
10	9	4	117		Kumulatif
4	2	4	154		Kumulatif
12	12	10	294		Kumulatif
0		6	51		Kumulatif
0	0	1	32		Kumulatif
2	0	3	100		Kumulatif
30%	30%	30%	374%		Mulai September 2016, lulus tepat waktu
50%	50%	93%	13662%		
		0	2,78		
4/4	4/4	2/6	35		
3/3	3/3	2/4	1		
2/12	2/12	2/6	2		
3/3	3/3	3/3	3		
5/100	5/100	2/100	1		
36%	36%	26%	5,15		
4	3	3	44		
4	4	27	92		
12	12	135	348		
3	3	16	434		
1		0	206000001		
100	100	10000%	1059		
6	13	2	98		
55	56	88	432		
0		0	7		
0		0	3		

			Total	% Pencapaian	Keterangan
T Geologi	T Kapal	T Siskom			
0		1	38		
0		0	26		
1 : 40		1:25	0,125694444		
3:1		3:1	0,627777778		
4:1		5:1	0,41875		

			Total	% Pencapaian	Keterangan
T Geologi	T Kapal	T Siskom			
01.30	01.30	47:1078	0,304166667		
30	30	00.00	1841,909064		
12%	11%	03.36	2,097		Termasuk langganan jurnal, alat lab., dan investasi TIK.
11%	11%	01.55	1,93		
1	1	00.00	11		
7	7	00.00	75		
2	2	1	33		
3	0	11	104		Kumulatif
0	0	100%	23		Kumulatif
1	1	1100%	134		Kumulatif
3	1	11	113		Kumulatif
0	0	4	46		Kumulatif
12	12	11	300		
12	12	4	197		
4	4	11	121		

			Total	% Pencapaian	Keterangan
T Geologi	T Kapal	T Siskom			
1	1	1	28		
1	1	3	148		
1	1	1	20		
100.000.000	100.000.000	200.000.000	2060000000		
3	2	1	39		
3	1	1	42		
3		1	13		
3	0	10	97		
4	1	12	93		
5	1	8	91		
6	4	10	339		
18	6	18	171		
0	18	1	136		
0	0	4	31		Kumulatif
0	0	3	32		Kumulatif
0	0	0	72		
0	0	0	35		



			Total	% Pencapaian	Keterangan
T Geologi	T Kapal	T Siskom			
150.000.000	180.000.000	600.000.000	3719500000		
4	4	8	93		
150.000.000	150.000.000	250.000.000	6300000000		
1	1	3	21		
0	0	1	6		
0	0	1	8		
1	0	1	8		
1	1	0	9		
4	5	4	89		
0	0	0	2		
3	2	3	39		
4	4	9	90		target undip 180
12	12	11	296		target Undip 100 %
60.000.000	40.000.000	140000000	750000000		target undip 12,5 M
2	2	3	30		target undip 60
0	0	1	4		target undip 11
3	3	8	37		target undip 50

			Total	% Pencapaian	Keterangan
T Geologi	T Kapal	T Siskom			
1		-	3		target undip 2
150.000.000		100000000	9725000000		target undip 57.5 M
1		1	33		target undip 80
3		3	27		target undip 300, jumlah di FT 55
2		2	42		target undip 500, jumlah di FT 106
0	5	2	10		target undip 100, jumlah di FT 6
1	0	1	11		target undip 48
0	0	0	10		target undip 12
1	3	2	40		target undip 100
1	0	0	3		target undip 20
1	0	0	5		target undip 20
terlaksana	terlaksana	terlaksana	11		target undip terlaksana
cukup		3	8		
cukup		15000000	15000000		
cukup	cukup	Cukup			target undip cukup
cukup	cukup	tidak tersedia			target undip cukup
Mendukung	Mendukung	sangat mendukung			target undip sangat mendukung

NO	Tujuan/Sasaran/IKU	Satuan		baseline capaian cumulative FT hingga 2015	FT Target Th 2017				
						TS	TE	TA	TK
1	Jumlah dosen yang membuat buku ajar/teks	orang	kum	0	110	7	10	15	18
2	Jumlah dosen berkualifikasi S3/Sp2	orang	kum	122	0	22	14	18	27
3	Jumlah dosen bersertifikat pendidik	orang	kum	311	0	46	32	31	40
4	Jumlah dosen bersertifikat Orientasi Pengembangan Pendamping Kemahasiswaan (OPPEK)	orang	kum	0	62	0	9	18	4
5	Jumlah Profesor	orang	kum	15	29	3	1	5	10
6	Jumlah Lektor Kepala (bergelar doktor)	orang	kum	45	50	13	9	19	13
7	Jumlah mahasiswa D3 dan S1 yang lulus lebih cepat atau tepat waktu	%	per tahun	30%	0	7%	13%	50%	77%
8	Jumlah mahasiswa D3/ S1 lulus dengan IPK $\geq 3,00$	%	per tahun	65%	0	30%	53%	80%	76%
9	Jumlah mahasiswa S2 lulus dengan IPK $\geq 3,50$	%	per tahun	50%	0	60%	17%	24%	92%
10	Jumlah prestasi/mahasiswa tingkat nasional	keg./orang	per tahun	69/156	0	4/20	4/13	10	10
11	Jumlah prestasi/mahasiswa tingkat internasional	keg./orang	per tahun	8/56	0	1/3	2/5		2/8
12	Jumlah pengiriman delegasi mahasiswa pada kegiatan nasional	keg./orang	per tahun	38/315	0	6/30	5/16	1	8/30
13	Jumlah pengiriman delegasi mahasiswa pada kegiatan internasional	keg./orang	per tahun	12/54	0	2/6	3/9	2	3/8
14	Jumlah pelatihan dan kegiatan kemahiran interpersonal	keg./orang	per tahun	28/3125	0	2/150	4/150	1	6/600
15	Persentase mahasiswa terlibat dalam kegiatan kemahasiswaan	persen	per tahun	38%	32%	25%	90%	50%	80%
16	Jumlah kegiatan kewirausahaan mahasiswa yang dibiayai dengan pendanaan nasional/internal Undip/pihak lain	kegiatan	per tahun	7	0	1	1	3	4
17	Jumlah proposal Program kreatifitas Mahasiswa (PKM) yang didanai	proposal	per tahun	115	0	3	5	5	18
18	Jumlah mahasiswa yang terlibat dalam kegiatan PKM	orang	per tahun	345	0	9	15	15	72
19	Jumlah karya ilmiah mahasiswa S1 yang dipublikasikan/diseminarkan	karya ilmiah	per tahun	11	0	1	150	<b>150</b>	<b>16</b>

NO	Tujuan/Sasaran/IKU	Satuan		baseline capaian cumulative FT hingga 2015	FT Target Th 2017				
						TS	TE	TA	TK
20	Jumlah alokasi dana bantuan penelitian kompetitif mahasiswa (internal UNDIP)	rupiah	per tahun	57.000.000	0		0	-	18.000.000
21	Jumlah mahasiswa yang magang di perusahaan/ industri/ instansi	orang	per tahun	110	0	200	10	160	5
22	Jumlah buku ajar/teks/monograf	buku	kum	35	51	7	10		20
23	Jumlah mata kuliah yang menggunakan teknologi informasi	mata kuliah	kum	677	840	5	15	11	46
24	Jumlah program studi S2/ sederajat	prodi	kum	7	0	1	1	2	1
25	Jumlah program studi S3/ sederajat	prodi	kum	4	0	1	0	1	1
26	Jumlah prodi yang menawarkan program internasional	prodi	kum	6	0	0	1	4	2
27	Jumlah mahasiswa S3/Sp2	orang	kum	203	0		0	81	23
28	Jumlah mahasiswa S2/Sp1	orang	kum	754	0		15	90	145
29	Jumlah mahasiswa internasional	orang	kum	5	0	0	5	15	3
30	Jumlah kerjasama pendidikan (double degree, joint degree, joint supervision, credit transfer/ credit earning) dengan PT lain	kerjasama	kum	25	0	1	2	13	4
31	Rasio mahasiswa S1 yang diterima/pendaftar	-	per tahun	1:22	0	200:5000	01.20	01.25	01.35
32	Rasio mahasiswa Laki-laki/Perempuan	-	kum	6:5	0	700:300	6:1	01.02	7:6
33	Rasio mahasiswa berasal dari Jawa/ Luar Jawa	-	kum	5:1	0	700:250	6:1	6:1	10.02

NO	Tujuan/Sasaran/IKU	Satuan		baseline capaian cumulative FT hingga 2015	FT Target Th 2017				
						TS	TE	TA	TK
34	Rasio jumlah dosen terhadap jumlah mahasiswa	-	per tahun	1:31	0	52:1078	1:22	01.28	1:20
35	Jumlah mahasiswa penerima beasiswa/ bantuan biaya pendidikan:	orang	per tahun	1.562	1.480	20	30%		65
36	Ketersediaan sarana dan prasarana Tri Dharma (Presentase alokasi anggaran untuk investasi dan pemeliharaan)	persen	per tahun	6%	10%	8,70%	9%		10%
37	Ketersediaan sarana dan prasarana pendukung/penunjang pembelajaran atau pencapaian kemahiran interpersonal (Presentase alokasi anggaran untuk investasi dan pemeliharaan)	persen	per tahun	13%	10%	11%	9%		10%
38	Jumlah dosen yang mengikuti program sabbatical/postdoctoral (LN)	orang	per tahun	3	4	1	0	-	1
39	Jumlah dosen yang diundang oleh institusi DN/LN	orang	per tahun	195	137	2	6	8	14
40	Jumlah dosen/peneliti tamu dari DN/ LN	orang	per tahun	10	11	4	1	10	3
41	Jumlah dosen dengan publikasi di jurnal internasional bereputasi	orang	per tahun	62	24	11	3	15	16
42	Jumlah profesor dengan publikasi internasional bereputasi	orang	per tahun	2	10	1	1	7	6
43	Jumlah dosen dengan publikasi di jurnal internasional	orang	per tahun	14	44	13	5	20	26
44	Jumlah dosen dengan publikasi di jurnal nasional terakreditasi / bereputasi internasional	orang	per tahun	80	18	1	5	20	28
45	Jumlah dosen terlibat dalam karya HKI	orang	per tahun	1	2	0	11	10	2

NO	Tujuan/Sasaran/IKU	Satuan		baseline capaian cumulative FT hingga 2015	FT Target Th 2017				
						TS	TE	TA	TK
46	Jumlah dosen yang terlibat dalam penelitian yang dibiayai dengan dana internal Undip	orang	per tahun	383	400	54	32	45	36
47	Jumlah dosen yang terlibat sebagai pemakalah dalam kegiatan seminar nasional	orang	per tahun	70	125	10	32	10	36
48	Jumlah dosen yang terlibat sebagai pemakalah dalam kegiatan seminar internasional	orang	per tahun	99	45	19	5	10	16
49	Jumlah dosen yang terlibat dalam penelitian dengan pendanaan nasional	orang	per tahun	167,5	162	3	6	12	28
50	Jumlah dosen yang terlibat dalam penelitian dengan pendanaan internasional/ joint research dengan pendanaan internasional	orang	per tahun	10	10	1	2	4	4
51	Jumlah dosen/peneliti yang terlibat dalam kerjasama penelitian	orang	per tahun	16	65	3	6	36	36
52	Jumlah (judul) riset yang dibiayai oleh pendanaan internasional dan atau joint research internasional	judul riset	per tahun	5	7	1	2	1	4
53	Jumlah dana penelitian dari pendanaan internasional /joint research internasional	rupiah	per tahun	485.000.000	1.800.000.000	200.000.000	150.000.000	100.000.000	500.000.000
54	Jumlah kerjasama penelitian dengan instansi pemerintah /swasta/PT lain.	kerjasama	per tahun	8	20	3	3	2	5
55	Jumlah mitra dalam pelaksanaan penelitian	mitra	per tahun	5	25	3	3	8	6
56	Jumlah pusat unggulan/ puslit/pusdi/ sentra HKI	unit	per tahun	1	0	0	0	1	6
57	Jumlah publikasi pada jurnal internasional bereputasi	publikasi	per tahun	124	0	12	3	10	12

NO	Tujuan/Sasaran/IKU	Satuan		baseline capaian cumulative FT hingga 2015	FT Target Th 2017				
						TS	TE	TA	TK
58	Jumlah publikasi pada jurnal internasional	publikasi	per tahun	24	24	1	5	10	18
59	Jumlah publikasi di jurnal nasional terakreditasi / bereputasi internasional	publikasi	per tahun	80	48	14	5	1	18
60	Jumlah publikasi di jurnal nasional (tidak terakreditasi)	publikasi	per tahun	191	160	33	150	15	18
61	Jumlah publikasi di prosiding internasional	publikasi	per tahun	99	58	11	5	7	19
62	Jumlah publikasi di prosiding nasional	publikasi	per tahun	70	70	0	10	3	22
63	Jumlah Hak Kekayaan Intelektual (HKI)	HKI	kum	0	2	0	11	3	5
64	Jumlah Paket Teknologi Tepat Guna	TTG	kum	29	29	0	3	4	8
65	Jumlah mahasiswa S2 lulus dengan publikasi pada jurnal nasional terakreditasi/ internasional	orang	per tahun	6	0	7	1	10	18
66	Jumlah mahasiswa S3 lulus dengan publikasi pada jurnal internasional/jurnal internasional bereputasi	orang	per tahun	7	20	5	0	10	2
67	Jumlah (judul) penelitian yang dibiayai dengan dana internal	judul riset	per tahun	289	0	20	20	20	12
68	Jumlah dana penelitian dari alokasi internal	rupiah	per tahun	4.585.000.000	3.360.000.000	400.000.000	300.000.000	200.000.000	160.000.000
69	Jumlah (judul) penelitian yang dibiayai oleh pendanaan nasional	judul riset	per tahun	67	80	2	6	6	28
70	Jumlah dana penelitian dari pendanaan nasional	rupiah	per tahun	5.195.000.000	4.998.000.000	200.000.000	300.000.000	600.000.000	2.500.000.000
71	Jumlah jurnal ilmiah	jurnal	per tahun	36	40	1	2	2	6
72	Jumlah jurnal ilmiah yang terakreditasi DIKTI	jurnal	per tahun	2	5	0	0	-	1

NO	Tujuan/Sasaran/IKU	Satuan		baseline capaian cumulative FT hingga 2015	FT Target Th 2017				
						TS	TE	TA	TK
73	Jumlah jurnal ilmiah yang terindek database internasional bereputasi	jurnal	per tahun	4	5	0	0	-	5
74	Jumlah seminar internasional yang diselenggarakan	seminar	per tahun	3	6	1	0	1	1
75	Jumlah seminar nasional yang diselenggarakan	seminar	per tahun	7	7	1	0	1	1
76	Jumlah layanan laboratorium penunjang penelitian	layanan	per tahun	104	108	35	9	-	5
77	Terbentuknya inkubator bisnis sinergi Academician-Business-Community-Government (ABCG)	unit	per tahun	0	0	0	0	0	0
78	Jumlah kerjasama industri/jasa yang memanfaatkan hasil pengabdian masyarakat dan/atau kepakaran dosen	kerjasama	per tahun	23	32	1	6	1	4
79	Jumlah dosen yang terlibat dalam kegiatan pengabdian kepada masyarakat dengan pendanaan nasional	orang	per tahun	111	62	0	1	36	12
80	Jumlah dosen yang mengikuti kegiatan pengabdian dengan dana internal Undip	orang	per tahun	383	370	52	32	36	41
81	Jumlah alokasi dana pengabdian kepada masyarakat dari dana internal Undip	rupiah	per tahun	610.000.000	600.000.000	60.000.000	30.000.000	50.000.000	60.000.000
82	Jumlah kegiatan pengabdian kepada masyarakat yang dibiayai dengan pendanaan nasional	kegiatan	per tahun	37	23	1	1	3	5
83	Jumlah pengabdian kepada masyarakat dengan dana Internasional	kegiatan	per tahun	0	1	0	0	1	1



NO	Tujuan/Sasaran/IKU	Satuan		baseline capaian cumulative FT hingga 2015	FT Target Th 2017				
						TS	TE	TA	TK
84	Jumlah dokumen tata kelola/perencanaan sebagai Penyelenggara Pendidikan Tinggi	dokumen	per tahun	6	8	1	1	5	1
85	Jumlah Aplikasi Teknologi Informasi dan Komunikasi (TIK) dalam layanan perguruan tinggi	aplikasi	per tahun	9	9	1	3		1
86	Jumlah adopsi standar/framework audit pengelolaan TIK dengan nilai audit di atas 75%	dokumen	kum	0	1	0	0		0
87	Kontribusi finansial hasil kerjasama terhadap institusi	rupiah	per tahun	954.005.000	5.800.000.000	200000000	25.000.000		2.100.000.000
88	Jumlah tenaga kependidikan yang telah mengikuti diklat teknis/struktural/ lainnya	orang	kum	9	8	0	0	1	4
89	Jumlah tenaga kependidikan berpendidikan D3	orang	kum	26	25	2	6	2	1
90	Jumlah tenaga kependidikan berpendidikan S1	orang	kum	48	55	7	1	8	8
91	Jumlah tenaga kependidikan berpendidikan >= S2	orang	kum	3	4	0	0	0	1
92	Jumlah pustakawan	orang	kum	1	4	2	1	1	1
93	Jumlah analis kepegawaian	orang	kum	0	2	0	0	8	0
94	Jumlah laboran	orang	kum	19	24	7	6		8
95	Jumlah arsiparis	orang	kum	0	2	1	0	0	1
96	Jumlah pranata komputer	orang	kum	0	2	1	0	1	1
97	Program untuk menciptakan suasana kerja yang kondusif, produktif, kreatif dan inovatif		per tahun	1	Belum terprogram	terprogram	1	1	5
98	Jumlah unit RGA yang dapat membantu operasional Undip termasuk spin off hasil riset	unit	kum	0	0	0	0		3

NO	Tujuan/Sasaran/IKU	Satuan		baseline capaian cumulative FT hingga 2015	FT Target Th 2017				
						TS	TE	TA	TK
99	Kontribusi finansial hasil unit usaha/RGA terhadap institusi	rupiah	kum	0	0	0	0		
100	Ketersediaan fasilitas keamanan, keselamatan kerja dan lingkungan	ketersediaan	-	kurang	cukup	Cukup	cukup		cukup
101	Ketersediaan fasilitas bagi difabel (berkebutuhan khusus)	ketersediaan	-	kurang	kurang	kurang	kurang		kurang
102	Dukungan manajemen dan pelaksanaan tugas dan fungsi yang terjamin	dokumen	-	cukup	Mendukung	Cukup	mendukung		Mendukung

TARGET DEPARTEMEN TAHUN 2017								Total	% Pencapaian	
TM	TPWK	TI	TL	T Goedesi	T Geologi	T Kapal	T Siskom			
3	5	1	4	6	6	6	3	84		
24	10	10	8	2	3	2	3	143		
33	13	22	23	11	12	11	9	283		
4	0	0	0		0		4	39		
2	0	0	0	0	0	0	1	22		
10	7	7	4	0	1	0	1	84		
15%	0	55%	8%	20%	20%	30%	20%	3,156		
110	0	80%	75%	40%	40%	40%	92%	116,0636		
20%	0	20%	0	0%			0	2,33		
100/800	0	10	1/4	3/3	3/3	3/3	2/6	30		
50/800	0	5/10	1/1	2/2	2/2	2/2	2/4	0		
40/800	0		2/8	2/12	2/12	2/12	2/6	1		
30/800	0		1/1	2/2	2/2	2/2	2/2	2		
6/800	0		2/40	4/100	4/100	4/100	2/100	1		
60%	0	32%	25%	32%	32%	32%	26%	4,84		
15	0		2	2	3	2	2	35		
15	0		4	3	3	3	25	84		
45	0		10	9	9	9	125	318		
15	15	44	8	2	2	2	14	419		

TARGET DEPARTEMEN TAHUN 2017								Total	% Pencapaian	
TM	TPWK	TI	TL	T Goedesi	T Geologi	T Kapal	T Siskom			
150.000.000	0	0	3.000.000	20.000.000	1		0	191000001		
250	0	2	6	100	100	100	10000%	1033		
7	1	1	3	8	4	8	2	71		
8	0	67	8	50	50	50	88	398		
1	0		1	0	0		0	7		
1	0	0	0	0	0		0	4		
0	0	0	0	0	0		0	7		
27	0	0	0	0	0		0	131		
60	0	1	10	0	0		0	321		
6	0	0	0	0	0		1	30		
0	0	0	1	0	0		0	21		
1:11	0		1:24	1:25	1 : 40		1:25	0,180555556		
15:1	0	4:6	3:7	0:0	3:1		3:1	0,043055556		
5:1	0	6:1	6:1	0:0	4:1		5:1	0,418055556		

TARGET DEPARTEMEN TAHUN 2017								Total	% Pencapaian	
TM	TPWK	TI	TL	T Goedesi	T Geologi	T Kapal	T Siskom			
1:27	0	01.25	1:25	01.35	01.35	01.35	52:1078	0,318055556		
15	0	1540	16	20	25	25	00.00	1779,112808		
10%	100%	10%	10%	10%	11%	10%	03.07	2,017		
10%	100%	10%	10%	10%	10%	10%	01.55	1,87		
1	0	1	1	1	1	1	00.00	9		
6	1	3	4	6	6	6	00.00	66		
2	1	1	3	1	2	2	1	31		
23	1	6	4	0	2	0	10	91		
1	0	0	0	0	0	0	100%	17		
23	5	9	6	1	1	1	1000%	120		
23	2	2	8	1	2	0	9	101		
6	0	0	0	0	0	0	3	32		

TARGET DEPARTEMEN TAHUN 2017								Total	% Pencapaian	
TM	TPWK	TI	TL	T Goedesi	T Geologi	T Kapal	T Siskom			
37	13	20	12	12	12	12	10	295		
10	13	25	8	12	12	12	3	183		
12	5	15	5	4	4	4	10	109		
5	8	7	5	4	4	4	7	93		
2	1	1	3	0	0	0	1	19		
37	13	5	5	0	0	0	3	144		
2	0	0	2	0	0	0	1	13		
160.000.000	0	0	200.000.000	0	0	0	200.000.000	1510000000		
9	1	0	5	0	2	0	1	31		
7	0	2	1	1	2	1	1	35		
1	Pusat Pengkajian Kota Tangguh	0	0	0	3		0	11		
22	0	7	2	1	3	0	10	82		

TARGET DEPARTEMEN TAHUN 2017								Total	% Pencapaian	
TM	TPWK	TI	TL	T Goedesi	T Geologi	T Kapal	T Siskom			
22	0	3	4	0	3	1	10	77		
22	0	2	4	3	4	0	8	81		
34	20	17	12	4	4	3	9	319		
22	0	35	4	16	16	4	16	155		
22	0	47	6	0	0	16	1	127		
1	0	0	0	0	0	0	3	23		
7	0	0	0	0	0	0	2	24		
24	0	0	0	0	0	0	0	60		
1	0	15	0	0	0	0	0	33		
34	20	28	9	12	12	12	14	213		
510.000.000	504.500.000	200.000.000	135.000.000	180.000.000	150.000.000	180.000.000	550.000.000	3469500000		
12	3	3	5	3	3	3	7	81		
700.000.000	150.000.000	200.000.000	300.000.000	120.000.000	120.000.000	120.000.000	237.000.000	5547000000		
1	1	1	1	1	1	1	3	21		
0	0	1	1	0	0	0	1	4		

TARGET DEPARTEMEN TAHUN 2017								Total	% Pencapaian	
TM	TPWK	TI	TL	T Goedesi	T Geologi	T Kapal	T Siskom			
0	0	0	0	0	0	0	0	5		
1	0	1	0	0	1	0	1	7		
1	1	0	1	1	1	1	0	9		
9	0	6	2	5	4	5	4	84		
0	0	1	0	0	0	0	0	1		
5	1	2	4	1	2	1	2	30		
4	4	2	5	2	2	2	6	76		
34	13	22	22	12	12	12	10	298		
40.000.000	110.000.000	60.000.000	50.000.000	30.000.000	60.000.000	30.000.000	125.000.000	705000000		
2	1	2	2	1	1	1	2	22		
0	-	0	0	0	0	0	1	3		



TARGET DEPARTEMEN TAHUN 2017								Total	% Pencapaian	
TM	TPWK	TI	TL	T Goedesi	T Geologi	T Kapal	T Siskom			
0	0	8	0	3	3	3	7	32		
0	0	5	0	5	1		17	33		
0	0	1	0	0	1		-	2		
0	-	5.800.000.000	50.000.000	-	150.000.000		0	8325000000		
6	-	8	2	1	1		0	23		
3	0	2	3	0	3		2	24		
2	0	4	3	4	2		2	41		
1	0	0	0	0	0	4	2	8		
2	0	1	1	0	1	0	0	10		
0	0	2	0	0	0	0	0	10		
4	1	2	2	2	1	2	2	37		
0	0	0	0	0	1	0	0	3		
1	0	0	0	0	1	0	0	5		
1	0	1	1	Belum terprogram	Belum terprogram	Belum terprogram	terlaksana	10		
0	0	2	1	cukup	cukup		2	8		

TARGET DEPARTEMEN TAHUN 2017								Total	% Pencapaian	
TM	TPWK	TI	TL	T Goedesi	T Geologi	T Kapal	T Siskom			
0	0		0	kurang	kurang		10000000	10000000		
mendukung	0	cukup	cukup	Mendukung	cukup	cukup	Cukup			
cukup	0	cukup	kurang	Mendukung	kurang	kurang	tidak tersedia			
mendukung	0	Mendukung	mendukung	mendukung	Mendukung	Mendukung	sangat mendukung			

FT Target Th 2018	TARGET DEPARTEMEN TAHUN 2018									
	TS	TE	TA	TK	TM	TPWK	TI	TL	T Goedesi	T Geologi
150	12	15	20	21	4	6	2	5	9	10
0	22	15	20	29	25	10	11	10	2	4
0	44	34	36	40	35	13	23	23	12	12
68	0	11	24	5	5	0	0	0		0
36	5	1	7	12	3	1	1	1	0	0
65	12	11	25	14	11	7	9	6	0	2
0	10%	17%	60%	80%	20%	0	55%	13%	30%	30%
0	40%	57%	85%	78%	130	0	80%	79%	50%	50%
0	70%	33%	25%	95%	30%	0	25%	0	0	
0	5/25	5/16	11	12	110/800	0	12	2/5	4/4	4/4
0	1/3	3/7	1	2/9	60/800	0	6/12	1/1	3/3	3/3
0	7/35	6/19	2	9/34	45/800	0		2/10	2/12	2/12
0	2/6	4/12	3	3/10	35/800	0		1/1	3/3	3/3
0	2/150	4/150	1	6/600	7/800	0		2/40	5/100	5/100
36%	30%	90%	50%	90%	60%	0	36%	25%	36%	36%
0	2	1	4	4	17	0		3	3	4
3	3	5	6	20	15	0		4	4	4
0	9	15	18	80	45	0		10	12	12
0	1	150	<b>150</b>	<b>18</b>	17	15	<b>48</b>	10	3	3

FT Target Th 2018	TARGET DEPARTEMEN TAHUN 2018									
	TS	TE	TA	TK	TM	TPWK	TI	TL	T Goedesi	T Geologi
0		0	-	21.000.000	150.000.000	0	0	5.000.000	30.000.000	1
0	200	10	160	6	275	0	2	6	100	100
59	12	15		22	9	1	1	4	13	6
920	10	20	14	48	8	0	67	10	56	55
0	1	1	2	1	1	0		1	0	0
0	1	0	1		1	0	0	0	0	0
0	0	1	4	2	0	0	1	0	0	0
0		0	85	26	32	0	0	0	0	0
0		15	90	160	80	0	1	10	0	0
0	0	5	20	5	7	0	0	0	0	0
0	1	2	17	4	0	0	1	1	0	0
0	200:5000	1/20	01.25	01.36	1:11	0		1:24	1:25	1 : 40
0	600:400	6:1	01.03	7:6	14.01	0	4:6	3:7	0:0	3:1
0	700:300	6:1	6:1	10.03	5:1	0	6:1	6:1	0:0	4:1

FT Target Th 2018	TARGET DEPARTEMEN TAHUN 2018									
	TS	TE	TA	TK	TM	TPWK	TI	TL	T Goedesi	T Geologi
0	47:1078	1:22	01.25	1:20	1:27	0	01.23	1:25	01.30	01.30
1.510	30	30%		70	15	0	1571	16	20	30
11%	8,70%	9%		11%	11%	100%	11%	10%	11%	12%
11%	11%	9%		11%	11%	100%	11%	10%	11%	11%
5	1	1	-	2	1	0	1	1	1	1
139	2	7	10	15	7	1	4	4	7	7
12	6	1	10	3	2	1	1	3	1	2
26	12	3	20	18	24	1	7	4	1	3
10	2	1	9	7	1	1	1	0	0	0
48	15	5	25	28	24	5	11	6	2	1
20	1	5	25	30	24	2	2	8	1	3
3	1	16	15	3	7	0	0	0	0	0

FT Target Th 2018	TARGET DEPARTEMEN TAHUN 2018									
	TS	TE	TA	TK	TM	TPWK	TI	TL	T Goedesi	T Geologi
403	51	32	50	36	38	13	21	12	12	12
130	12	32	15	36	15	13	26	8	12	12
48	20	5	15	18	14	5	16	5	4	4
164	3	7	20	30	7	8	9	5	4	4
10	1	3	8	5	2	1	1	3	1	1
70	3	7	36	36	37	13	5	5	1	1
7	1	3	2	5	2	0	1	2	1	1
1.900.000.000	300.000.000	200.000.000	200.000.000	500.000.000	160.000.000	0	0	200.000.000	100.000.000	100.000.000
20	3	3	2	6	10	1	1	5	2	3
25	3	3	10	7	9	0	2	2	1	3
0	0	0	2	6	1	Pusat Pengkajian Kota Tangguh		0	0	3
0	14	3	15	14	25	0	10	2	1	3

FT Target Th 2018	TARGET DEPARTEMEN TAHUN 2018									
	TS	TE	TA	TK	TM	TPWK	TI	TL	T Goedesi	T Geologi
26	1	5	15	20	25	0	3	6	1	4
52	15	5	2	20	25	0	2	4	4	5
165	35	150	18	20	37	22	19	12	6	6
63	13	5	9	20	23	0	37	4	18	18
75	0	10	4	24	24	0	49	6	0	0
2	0	16	4	6	1	0	0	0	0	0
32	1	4	6	9	8	0	0	1	0	0
0	10	2	15	20	25	0	0	0	0	0
20	5	0	10	4	1	0	15	0	0	0
0	20	20	20	12	37	22	28	10	12	12
3.528.000.000	500.000.000	300.000.000	200.000.000	160.000.000	555.000.000	504.500.000	240.000.000	150.000.000	180.000.000	150.000.000
85	2	7	8	30	14	3	4	5	4	4
5.097.960.000	200.000.000	350.000.000	800.000.000	2.800.000.000	800.000.000	150.000.000	200.000.000	300.000.000	150.000.000	150.000.000
40	1	2	2	6	1	1	1	1	1	1
5	1	1	-	1	0	0	1	1	0	0

FT Target Th 2018	TARGET DEPARTEMEN TAHUN 2018									
	TS	TE	TA	TK	TM	TPWK	TI	TL	T Goedesi	T Geologi
5	1	0	-	5	0	0	0	1	0	0
6	1	1	1	1	1	0	1	0	0	1
8	1	1	1	1	1	0	0	1	1	1
108	37	12	-	5	9	0	6	2	5	4
0	1	0	0	0	0	0	1	0	0	0
35	1	8	1	5	6	1	3	4	2	3
65	1	2	36	14	5	4	2	5	4	4
375	44	32	36	41	37	13	24	22	12	12
650.000.000	60.000.000	30.000.000	50.000.000	60.000.000	50.000.000	110.000.000	60.000.000	50.000.000	40.000.000	60.000.000
27	2	2	4	6	2	1	2	2	2	2
2	1	0	1	1	0	-	0	0	0	0



FT Target Th 2018	TARGET DEPARTEMEN TAHUN 2018									
	TS	TE	TA	TK	TM	TPWK	TI	TL	T Goedesi	T Geologi
10	1	1	5	2	0	0	10	1	3	3
11	1	3		1	0	0	5	0	10	1
1	0	0		0	0	0	1	0	1	1
6.500.000.000	500.000.000	25.000.000		2.400.000.000	0	-	6.500.000.000	50.000.000	-	150.000.000
15	1	0	1	4	7	-	15	2	1	1
30	2	8	2	1	3	0	2	3	0	3
65	7	1	8	8	2	0	4	3	5	2
5	0	0	0	2	1	0	0	0	0	0
8	2	1	1	1	2	0	1	1	0	1
2	0	0	8	0	0	0	2	0	0	0
27	8	6		8	4	1	2	2	3	1
3	1	0	0	1	0	0	0	0	0	1
3	1	0	1	1	1	0	0	0	0	1
terlaksana	terprogram	1	1	6	1	0	1	1	terlaksana	terlaksana
0	0	0		4	0	0		1	cukup	cukup

FT Target Th 2018	TARGET DEPARTEMEN TAHUN 2018									
	TS	TE	TA	TK	TM	TPWK	TI	TL	T Goedesi	T Geologi
0	0	0			0	0		0	cukup	cukup
cukup	cukup	cukup		cukup	mendukung	0	cukup	cukup	Mendukung	cukup
cukup	Kurang	kurang		cukup	cukup	0	cukup	cukup	Mendukung	cukup
Mendukung	Mendukung	mendukung		Mendukung	mendukung	0	Mendukung	mendukung	Mendukung	Mendukung

		Total			Keterangan
T Kapal	T Siskom				
9	4	117			Kumulatif
2	4	154			Kumulatif
12	10	294			Kumulatif
	6	51			Kumulatif
0	1	32			Kumulatif
0	3	100			Kumulatif
30%	30%	374%			Mulai September 2016, lulus tepat waktu
50%	93%	13662%			
	0	2,78			
4/4	2/6	35			
3/3	2/4	1			
2/12	2/6	2			
3/3	3/3	3			
5/100	2/100	1			
36%	26%	5,15			
3	3	44			
4	27	92			
12	135	348			
3	16	434			

		Total			Keterangan
T Kapal	T Siskom				
	0	206000001			
100	10000%	1059			
13	2	98			
56	88	432			
	0	7			
	0	3			
	0	8			
	0	143			
	0	356			
	1	38			
	0	26			
	1:25	0,125694444			
	3:1	0,627777778			
	5:1	0,41875			

		Total			Keterangan
T Kapal	T Siskom				
01.30	47:1078	0,304166667			
30	00.00	1841,909064			
11%	03.36	2,097			Termasuk langganan jurnal, alat lab., dan investasi TIK.
11%	01.55	1,93			
1	00.00	11			
7	00.00	75			
2	1	33			
0	11	104			Kumulatif
0	100%	23			Kumulatif
1	1100%	134			Kumulatif
1	11	113			Kumulatif
0	4	46			Kumulatif

		Total			Keterangan
T Kapal	T Siskom				
12	11	300			
12	4	197			
4	11	121			
4	8	109			
1	1	28			
1	3	148			
1	1	20			
100.000.000	200.000.000	2060000000			
2	1	39			
1	1	42			
	1	13			
0	10	97			

		Total			Keterangan
T Kapal	T Siskom				
1	12	93			
1	8	91			
4	10	339			
6	18	171			
18	1	136			
0	4	31			Kumulatif
0	3	32			Kumulatif
0	0	72			
0	0	35			
12	15	220			
180.000.000	600.000.000	3719500000			
4	8	93			
150.000.000	250.000.000	6300000000			
1	3	21			
0	1	6			

		Total			Keterangan
T Kapal	T Siskom				
0	1	8			
0	1	8			
1	0	9			
5	4	89			
0	0	2			
2	3	39			
4	9	90			target undip 180
12	11	296			target Undip 100 %
40.000.000	140000000	750000000			target undip 12,5 M
2	3	30			target undip 60
0	1	4			target undip 11



		Total			Keterangan
T Kapal	T Siskom				
3	8	37			target undip 50
	18	39			target undip 50
	-	3			target undip 2
	100000000	972500000			target undip 57.5 M
	1	33			target undip 80
	3	27			target undip 300, jumlah di FT 55
	2	42			target undip 500, jumlah di FT 106
5	2	10			target undip 100, jumlah di FT 6
0	1	11			target undip 48
0	0	10			target undip 12
3	2	40			target undip 100
0	0	3			target undip 20
0	0	5			target undip 20
terlaksana	terlaksana	11			target undip terlaksana
	3	8			

		Total			Keterangan
T Kapal	T Siskom				
	15000000	15000000			
cukup	Cukup				target undip cukup
cukup	tidak tersedia				target undip cukup
Mendukung	sangat mendukung				target undip sangat mendukung

**ISIAN TARGET IKU TAHUN 2016**  
**SESUAI DENGAN IKU RENSTRA UNDIP 2015-2019**  
**Unit Kerja : Fakultas Teknik**

	BIDANG I (63 indikator)
	BIDANG II (21 indikator)
	BIDANG III (12 indikator)
	BIDANG IV (6 indikator)

Kode	Bidang	Tujuan/Sasaran/IKU	Satuan	Target Tahun 2015	Capaian Tahun 2015	Target Tahun 2016
T1		Menghasilkan lulusan yang memiliki kemampuan akademik dan/atau profesional, kemahiran interpersonal dan jiwa kewirausahaan sehingga dapat mengembangkan dan menerapkan ilmu pengetahuan, teknologi dan seni				
S1		Meningkatnya kapasitas Dosen dalam pendidikan, pembelajaran dan pendampingan mahasiswa				
IKU1	1	Jumlah dosen yang membuat buku ajar/teks	orang	30	#REF!	70
IKU2	2	Jumlah dosen berkualifikasi S3/Sp2	orang	116	122	172
IKU3	3	Jumlah dosen bersertifikat pendidik	orang	393	311	400
IKU4	4	Jumlah dosen bersertifikat Orientasi Pengembangan Pendamping Kemahasiswaan (OPPEK)	orang	50	#REF!	56
IKU5	5	Jumlah Profesor	orang	15	15	22
IKU6	6	Jumlah Lektor Kepala (bergelar doktor)	orang	74	45	35
S2		Meningkatnya pelaksanaan penjaminan mutu akademik dan daya saing dan kompetensi mahasiswa				
IKU7	7	Jumlah mahasiswa D3 dan S1 yang lulus lebih cepat atau tepat waktu	orang	1091	1167	128
IKU8	8	Jumlah mahasiswa D3/ S1 lulus dengan IPK $\geq 3,00$	orang	1399	1799	432

Kode	Bidang	Tujuan/Sasaran/IKU	Satuan	Target Tahun 2015	Capaian Tahun 2015	Target Tahun 2016
IKU9	9	Jumlah mahasiswa S2 lulus dengan IPK $\geq 3,50$	orang	200	153	55
IKU10	10	Jumlah prestasi/mahasiswa tingkat nasional	keg./orang	61/21	69/156	17
IKU11	11	Jumlah prestasi/mahasiswa tingkat internasional	keg./orang	6/8	8/56	7/9
IKU12	12	Jumlah pengiriman delegasi mahasiswa pada kegiatan nasional	keg./orang	32/162	38/315	34/ 172
IKU13	13	Jumlah pengiriman delegasi mahasiswa pada kegiatan internasional	keg./orang	25/77	12/54	26/ 79
IKU14	14	Jumlah pelatihan dan kegiatan kemahiran interpersonal	keg./orang	31/3534	28/3125	33/ 3797
IKU15	15	Persentase mahasiswa terlibat dalam kegiatan kemahasiswaan	persen	24%	38%	28%
S3		Meningkatnya keterlibatan mahasiswa dalam kegiatan ilmiah dan pengasahan kewirausahaan berbasis IPTEKS				
IKU16	16	Jumlah kegiatan kewirausahaan mahasiswa yang dibiayai dengan pendanaan nasional/internal Undip/pihak lain	kegiatan	15	7	18
IKU17	17	Jumlah proposal Program kreatifitas Mahasiswa (PKM) yang didanai	proposal	115	115	120
IKU18	18	Jumlah mahasiswa yang terlibat dalam kegiatan PKM	orang	345	345	360
IKU19	19	Jumlah karya ilmiah mahasiswa S1 yang dipublikasikan/diseminarkan	karya ilmiah	11	11	12
IKU20	20	Jumlah alokasi dana bantuan penelitian kompetitif mahasiswa (internal UNDIP)	rupiah	0	57.500.000	0
IKU21	21	Jumlah mahasiswa yang magang di perusahaan/ industri/ instansi	orang	125	110	137
S4		Menyelenggarakan program pendidikan yang produktif dengan metoda pembelajaran inovatif berbasis riset dan teknologi informasi				
IKU22	22	Jumlah buku ajar/teks/monograf	buku	35	35	43
#perencanaan@undip.ac.id	23	Jumlah mata kuliah yang menggunakan teknologi informasi	mata kuliah	677	677	760

Kode	Bidang	Tujuan/Sasaran/IKU	Satuan	Target Tahun 2015	Capaian Tahun 2015	Target Tahun 2016
S5		Meluasnya akses pendidikan sepanjang hayat				
IKU24	24	Jumlah program studi S2/sederajat	prodi	7	7	7
IKU25	25	Jumlah program studi S3/sederajat	prodi	4	4	4
IKU26	26	Jumlah prodi yang menawarkan program internasional	prodi	4	6	4
IKU27	27	Jumlah mahasiswa S3/Sp2	orang	165	203	182
IKU28	28	Jumlah mahasiswa S2/Sp1	orang	789	754	868
IKU29	29	Jumlah mahasiswa internasional	orang	5	5	6
IKU30	30	Jumlah kerjasama pendidikan (double degree, joint degree, joint supervision, credit transfer/credit earning) dengan PT lain	kerjasama	16	25	18
IKU31	31	Rasio mahasiswa S1 yang diterima/pendaftar		1:25	1:22	01.25
IKU32	32	Rasio mahasiswa Laki-laki/Perempuan		7:3	6:5	7:3
IKU33	33	Rasio mahasiswa berasal dari Jawa/Luar Jawa		6:1	5:1	6:1
IKU34	34	Rasio jumlah dosen terhadap jumlah mahasiswa		1:30	1:31	01.30
IKU35	35	Jumlah mahasiswa penerima beasiswa/ bantuan biaya pendidikan:			#REF!	
	35	1. Keseluruhan	orang (persen)	875	1562	1451
	35	2. Mahasiswa miskin	orang (persen)	728	1038	871
IKU36	36	Ketersediaan sarana dan prasarana Tri Dharma (Persentase alokasi anggaran untuk investasi dan pemeliharaan)	persen	8%	6%	9%
IKU37	37	Ketersediaan sarana dan prasarana pendukung/penunjang pembelajaran atau pencapaian kemahiran interpersonal (Presentase alokasi anggaran untuk investasi dan pemeliharaan)	persen	8%	13%	9%
IKU38	38	Jumlah dosen yang mengikuti program sabbatical/postdoctoral (LN)	orang	2	3	3

Kode	Bidang	Tujuan/Sasaran/IKU	Satuan	Target Tahun 2015	Capaian Tahun 2015	Target Tahun 2016
IKU39	39	Jumlah dosen yang diundang oleh institusi DN/LN	orang	132	195	145
IKU40	40	Jumlah dosen/peneliti tamu dari DN/ LN	orang	8	10	10
IKU41	41	Jumlah dosen dengan publikasi di jurnal internasional bereputasi	orang	20	62	22
IKU42	42	Jumlah profesor dengan publikasi internasional bereputasi	orang	15	2	17
IKU43	43	Jumlah dosen dengan publikasi di jurnal internasional	orang	36	14	40
IKU44	44	Jumlah dosen dengan publikasi di jurnal nasional terakreditasi / bereputasi internasional	orang	14	80	16
IKU45	45	Jumlah dosen terlibat dalam karya HKI	orang	1	1	1
IKU46	46	Jumlah dosen yang terlibat dalam penelitian yang dibiayai dengan dana internal Undip	orang	358	383	394
IKU47	47	Jumlah dosen yang terlibat sebagai pemakalah dalam kegiatan seminar nasional	orang	125	70	138
IKU48	48	Jumlah dosen yang terlibat sebagai pemakalah dalam kegiatan seminar internasional	orang	39	99	43
IKU49	49	Jumlah dosen yang terlibat dalam penelitian dengan pendanaan nasional	orang	144	167,5	159
IKU50	50	Jumlah dosen yang terlibat dalam penelitian dengan pendanaan internasional/ joint research dengan pendanaan internasional	orang	7	10	8
IKU51	51	Jumlah dosen/peneliti yang terlibat dalam kerjasama penelitian	orang	54	16	60
S2		Meningkatnya produktivitas penelitian unggulan multidisiplin antar rumpun ilmu				
IKU52	52	Jumlah (judul) riset yang dibiayai oleh pendanaan internasional dan atau joint research internasional	judul riset	5	5	7
IKU53	53	Jumlah dana penelitian dari pendanaan internasional /joint research internasional	rupiah	1.500.000.000	485.000.000	Rp 1,7 M

Kode	Bidang	Tujuan/Sasaran/IKU	Satuan	Target Tahun 2015	Capaian Tahun 2015	Target Tahun 2016
IKU54	54	Jumlah kerjasama penelitian dengan instansi pemerintah /swasta/PT lain.	kerjasama	18	8	20
IKU55	55	Jumlah mitra dalam pelaksanaan penelitian	mitra	19	5	21
IKU56	56	Jumlah pusat unggulan/ puslit/pusdi/ sentra HKI	unit	0	1	0
IKU57	57	Jumlah publikasi pada jurnal internasional bereputasi	publikasi	20	124	22
IKU58	58	Jumlah publikasi pada jurnal internasional	publikasi	40	24	44
IKU59	59	Jumlah publikasi di jurnal nasional terakreditasi / bereputasi internasional	publikasi	48	80	53
IKU60	60	Jumlah publikasi di jurnal nasional (tidak terakreditasi)	publikasi	140	191	155
IKU61	61	Jumlah publikasi di prosiding internasional	publikasi	48	99	53
IKU62	62	Jumlah publikasi di prosiding nasional	publikasi	60	70	67
IKU63	63	Jumlah Hak Kekayaan Intelektual (HKI)	HKI	0	0	1
IKU64	64	Jumlah Paket Teknologi Tepat Guna	TTG	23	29	26
IKU65	65	Jumlah mahasiswa S2 lulus dengan publikasi pada jurnal nasional terakreditasi/ internasional	orang	20	6	22
IKU66	66	Jumlah mahasiswa S3 lulus dengan publikasi pada jurnal internasional/jurnal internasional bereputasi	orang	12	7	14
IKU67	67	Jumlah (judul) penelitian yang dibiayai dengan dana internal	judul riset	169	289	186
IKU68	68	Jumlah dana penelitian dari alokasi internal	rupiah	2.911.879.880	4.585.000.000	3.200.000.000
IKU69	69	Jumlah (judul) penelitian yang dibiayai oleh pendanaan nasional	judul riset	66	67	73
IKU70	70	Jumlah dana penelitian dari pendanaan nasional	rupiah	4.524.258.000,0	5.195.000.000	4.900.000.000
IKU71	71	Jumlah jurnal ilmiah	jurnal	36	36	40
IKU72	72	Jumlah jurnal ilmiah yang terakreditasi DIKTI	jurnal	2	2	3
IKU73	73	Jumlah jurnal ilmiah yang terindek database internasional bereputasi	jurnal	2	4	3

Kode	Bidang	Tujuan/Sasaran/IKU	Satuan	Target Tahun 2015	Capaian Tahun 2015	Target Tahun 2016
IKU74	74	Jumlah seminar internasional yang diselenggarakan	seminar	3	3	4
IKU75	75	Jumlah seminar nasional yang diselenggarakan	seminar	5	7	6
S6		Meningkatnya kualitas dan akses fasilitas dan infrastruktur untuk kegiatan penelitian				
IKU76	76	Jumlah layanan laboratorium penunjang penelitian	layanan	98	104	108
S7		Meningkatnya hasil penelitian yang diaplikasikan pada masyarakat dan industri				
IKU77	77	Terbentuknya inkubator bisnis sinergi Academician-Business-Community-Government (ABCG)	unit	0	0	0
IKU78	78	Jumlah kerjasama industri/jasa yang memanfaatkan hasil pengabdian masyarakat dan/atau kepakaran dosen	kerjasama	26	23	29
S2		Meningkatnya kapasitas dosen dalam melakukan pengabdian kepada masyarakat				
IKU79	79	Jumlah dosen yang terlibat dalam kegiatan pengabdian kepada masyarakat dengan pendanaan nasional	orang	54	111	60
IKU80	80	Jumlah dosen yang mengikuti kegiatan pengabdian dengan dana internal Undip	orang	358	383	394
S3		Meningkatnya akses dosen dalam melakukan kegiatan pengabdian kepada masyarakat				
IKU81	81	Jumlah alokasi dana pengabdian kepada masyarakat dari dana internal Undip	rupiah	500.020.000	610.000.000	550.000.000
IKU82	82	Jumlah kegiatan pengabdian kepada masyarakat yang dibiayai dengan pendanaan nasional	kegiatan	16	37	18
IKU83	83	Jumlah pengabdian kepada masyarakat dengan dana Internasional	kegiatan	0	0	0
T4		Menyelenggarakan tata kelola dan kemandirian dalam penyelenggaraan pendidikan tinggi yang efisien, akuntabel, transparan, berkeadilan dan terintegrasi antar bidang				



Kode	Bidang	Tujuan/Sasaran/IKU	Satuan	Target Tahun 2015	Capaian Tahun 2015	Target Tahun 2016
S1		Meningkatnya efektivitas dan efisiensi organisasi dan tata kerja universitas				
IKU84	84	Jumlah dokumen tata kelola/perencanaan sebagai Penyelenggara Pendidikan Tinggi	dokumen	6	6	7
S2		Meningkatnya efektifitas dan efisiensi birokrasi dalam pengembangan institusi, administrasi dan komunikasi				
IKU85	85	Jumlah Aplikasi Teknologi Informasi dan Komunikasi (TIK) dalam layanan perguruan tinggi	aplikasi	7	9	7
IKU86	86	Jumlah adopsi standar/framework audit pengelolaan TIK dengan nilai audit di atas 75%	dokumen	0	0	0
S3		Peningkatan dan Pengembangan tata kelola kerjasama				
IKU87	87	Kontribusi finansial hasil kerjasama terhadap institusi	dokumen	4.690.580.836	954.005.000	5.100.000.000
IKU88	88	Jumlah tenaga kependidikan yang telah mengikuti diklat teknis/struktural/ lainnya	orang	1	9	2
S5		Tersedianya jumlah tenaga kependidikan yang rasional				
IKU89	89	Jumlah tenaga kependidikan berpendidikan D3	orang	19	26	21
IKU90	90	Jumlah tenaga kependidikan berpendidikan S1	orang	39	48	43
IKU91	91	Jumlah tenaga kependidikan berpendidikan >= S2	orang	2	3	3
IKU92	92	Jumlah pustakawan	orang	1	1	2
IKU93	93	Jumlah analis kepegawaian	orang	0	0	1
IKU94	94	Jumlah laboran	orang	19	19	21
IKU95	95	Jumlah arsiparis	orang	0	0	1
IKU96	96	Jumlah pranata komputer	orang	0	0	2
S6		Terciptanya suasana kerja yang kondusif, produktif, kreatif dan inovatif				

Kode	Bidang	Tujuan/Sasaran/IKU	Satuan	Target Tahun 2015	Capaian Tahun 2015	Target Tahun 2016
IKU97	97	Program untuk menciptakan suasana kerja yang kondusif, produktif, kreatif dan inovatif		1	1	1
IKU98	98	Jumlah unit RGA yang dapat membantu operasional Undip termasuk spin off hasil riset	unit	0	0	0
IKU99	99	Kontribusi finansial hasil unit usaha/RGA terhadap institusiSuasana kerja yang kondusif, produktif, kreatif dan inovatif	rupiah	0	0	0
S8		Tersedianya fasilitas keamanan, keselamatan kerja dan lingkungan dan fasilitas difabel				
IKU100	100	Ketersediaan fasilitas keamanan, keselamatan kerja dan lingkungan	ketersediaan	kurang	kurang	cukup
IKU101	101	Ketersediaan fasilitas bagi difabel (berkebutuhan khusus)	ketersediaan	kurang	kurang	Kurang
S9		Tersedianya dukungan manajemen dan pelaksanaan tugas dan fungsi				
IKU102	102	Dukungan manajemen dan pelaksanaan tugas dan fungsi yang terjamin	dokumen	Cukup	cukup	Mendukung

Target Tahun 2017	Target Tahun 2018	Target Tahun 2019	Keterangan
----------------------	----------------------	----------------------	------------

---



---

110	150	190	Kumulatif
-----	-----	-----	-----------

			Kumulatif
62	68	74	Kumulatif
29	36	43	Kumulatif
50	65	80	Kumulatif
			Mulai September 2016, lulus tepat waktu

Target Tahun 2017	Target Tahun 2018	Target Tahun 2019	Keterangan
----------------------	----------------------	----------------------	------------

32%	36%	40%	

51	59	67	
840	920	1000	

Target Tahun 2017	Target Tahun 2018	Target Tahun 2019	Keterangan

1480	1510	1540	
750	750	750	
10%	11%	12%	Termasuk langganan jurnal, alat lab., dan investasi TIK.
10%	11%	12%	
4	5	6	

Target Tahun 2017	Target Tahun 2018	Target Tahun 2019	Keterangan
137	139	141	
11	12	13	
24	26	28	Kumulatif
10	10	10	Kumulatif
44	48	52	Kumulatif
18	20	22	Kumulatif
2	3	4	Kumulatif
400	403	405	
125	130	135	
45	48	50	
162	164	166	
10	10	10	
65	70	75	
7	7	7	
Rp 1,8 M	Rp 1,9 M	Rp 1,10 M	

Target Tahun 2017	Target Tahun 2018	Target Tahun 2019	Keterangan
20	20	20	
25	25	25	
0	0	0	
24	26	28	
48	52	56	
58	63	68	
160	165	170	
58	63	68	
70	75	80	
2	2	2	Kumulatif
29	32	35	Kumulatif
20	20	20	
15	15	15	
3360000000	3528000000	3704400000	
80	85	90	
4998000000	5097960000	5199919200	
40	40	40	
5	5	5	
5	5	7	

Target Tahun 2017	Target Tahun 2018	Target Tahun 2019	Keterangan
6	6	8	
7	8	9	
108	108	110	
0	0	1	
32	35	38	
62	65	70	target undip 180
370	375	380	target Undip 100 %
600.000.000	650.000.000	700.000.000	target undip 12,5 M
23	27	30	target undip 60
1	2	3	target undip 11



Target Tahun 2017	Target Tahun 2018	Target Tahun 2019	Keterangan
8	10	13	target undip 50

9	11	13	target undip 50
1	1	1	target undip 2
5.800.000.000	6.500.000.000	7.500.000.000	target undip 57.5 M
8	15	20	target undip 80

25	30	35	target undip 300, jumlah di FT 55
55	65	75	target undip 500, jumlah di FT 106
4	5	6	target undip 100, jumlah di FT 6
4	8	11	target undip 48
2	2	3	target undip 12
24	27	30	target undip 100
2	3	5	target undip 20
2	3	5	target undip 20

--	--	--	--

Target Tahun 2017	Target Tahun 2018	Target Tahun 2019	Keterangan
Belum terprogram	terlaksana	terlaksana	target undip terlaksana
0	0	0	
0	0	0	

cukup	cukup	cukup	target undip cukup
kurang	cukup	cukup	target undip cukup
Mendukung	Mendukung	Mendukung	target undip sangat mendukung

Ir. M. Agung Wibowo, MM, MSc, PhD  
NIP. 196702081994031005

NO	Tujuan/Sasaran/IKU	Satuan		baseline capaian cumulative FT hingga 2015	FT Target Th 2016	Capaian Departmen/ Prodi 2015 (Kumulatif)			
							TS	TE	TA
1	Jumlah dosen yang membuat buku ajar/teks	orang	kum	0	70				
2	Jumlah dosen berkualifikasi S3/Sp2	orang	kum	122	172				
3	Jumlah dosen bersertifikat pendidik	orang	kum	311	400				
4	Jumlah dosen bersertifikat Orientasi Pengembangan Pendamping Kemahasiswaan (OPPEK)	orang	kum	0	56				
5	Jumlah Profesor	orang	kum	15	22				
6	Jumlah Lektor Kepala (bergelar doktor)	orang	kum	45	35				
7	Jumlah mahasiswa D3 dan S1 yang lulus lebih cepat atau tepat waktu	%	per tahun	30%	35%				
8	Jumlah mahasiswa D3/ S1 lulus dengan IPK $\geq 3,00$	%	per tahun	65%	70%				
9	Jumlah mahasiswa S2 lulus dengan IPK $\geq 3,50$	%	per tahun	50%	60%				
10	Jumlah prestasi/mahasiswa tingkat nasional	keg./orang	per tahun	69/156	69/156				
11	Jumlah prestasi/mahasiswa tingkat internasional	keg./orang	per tahun	8/56	8/56				
12	Jumlah pengiriman delegasi mahasiswa pada kegiatan nasional	keg./orang	per tahun	38/315	34/ 172				
13	Jumlah pengiriman delegasi mahasiswa pada kegiatan internasional	keg./orang	per tahun	12/54	26/ 79				
14	Jumlah pelatihan dan kegiatan kemahiran interpersonal	keg./orang	per tahun	28/3125	33/ 3797				
15	Persentase mahasiswa terlibat dalam kegiatan kemahasiswaan	persen	per tahun	38%	28%				
16	Jumlah kegiatan kewirausahaan mahasiswa yang dibiayai dengan pendanaan nasional/internal Undip/pihak lain	kegiatan	per tahun	7	18				
17	Jumlah proposal Program kreatifitas Mahasiswa (PKM) yang didanai	proposal	per tahun	115	120				
18	Jumlah mahasiswa yang terlibat dalam kegiatan PKM	orang	per tahun	345	360				
19	Jumlah karya ilmiah mahasiswa S1 yang dipublikasikan/diseminarkan	karya ilmiah	per tahun	11	12				
20	Jumlah alokasi dana bantuan penelitian kompetitif mahasiswa (internal UNDIP)	rupiah	per tahun	57.000.000	20.000.000				

NO	Tujuan/Sasaran/IKU	Satuan		baseline capaian cumulative FT hingga 2015	FT Target Th 2016	Capaian Departmen/ Prodi 2015 (Kumulatif)			
							TS	TE	TA
21	Jumlah mahasiswa yang magang di perusahaan/ industri/ instansi	orang	per tahun	110	137				
22	Jumlah buku ajar/teks/monograf	buku	kum	35	43				
23	Jumlah mata kuliah yang menggunakan teknologi informasi	mata kuliah	kum	677	760				
24	Jumlah program studi S2/ sederajat	prodi	kum	7	7				
25	Jumlah program studi S3/ sederajat	prodi	kum	4	4				
26	Jumlah prodi yang menawarkan program internasional	prodi	kum	6	4				
27	Jumlah mahasiswa S3/Sp2	orang	kum	203	182				
28	Jumlah mahasiswa S2/Sp1	orang	kum	754	868				
29	Jumlah mahasiswa internasional	orang	kum	5	6				
30	Jumlah kerjasama pendidikan (double degree, joint degree, joint supervision, credit transfer/ credit earning) dengan PT lain	kerjasama	kum	25	18				
31	Rasio mahasiswa S1 yang diterima/pendaftar	-	per tahun	1:22	01.25				
32	Rasio mahasiswa Laki-laki/Perempuan	-	kum	6:5	7:3				
33	Rasio mahasiswa berasal dari Jawa/ Luar Jawa	-	kum	5:1	6:1				
34	Rasio jumlah dosen terhadap jumlah mahasiswa	-	per tahun	1:31	01.30				
35	Jumlah mahasiswa penerima beasiswa/ bantuan biaya pendidikan:	orang	per tahun	1.562	1.451				
36	Ketersediaan sarana dan prasarana Tri Dharma (Persentase alokasi anggaran untuk investasi dan pemeliharaan)	persen	per tahun	6%	9%				

NO	Tujuan/Sasaran/IKU	Satuan		baseline capaian cumulative FT hingga 2015	FT Target Th 2016	Capaian Departmen/ Prodi 2015 (Kumulatif)			
							TS	TE	TA
37	Ketersediaan sarana dan prasarana pendukung/penunjang pembelajaran atau pencapaian kemahiran interpersonal (Presentase alokasi anggaran untuk investasi dan pemeliharaan)	persen	per tahun	13%	9%				
38	Jumlah dosen yang mengikuti program sabbatical/postdoctoral (LN)	orang	per tahun	3	3				
39	Jumlah dosen yang diundang oleh institusi DN/LN	orang	per tahun	195	145				
40	Jumlah dosen/peneliti tamu dari DN/ LN	orang	per tahun	10	10				
41	Jumlah dosen dengan publikasi di jurnal internasional bereputasi	orang	per tahun	62	22				
42	Jumlah profesor dengan publikasi internasional bereputasi	orang	per tahun	2	17				
43	Jumlah dosen dengan publikasi di jurnal internasional	orang	per tahun	14	40				
44	Jumlah dosen dengan publikasi di jurnal nasional terakreditasi / bereputasi internasional	orang	per tahun	80	16				
45	Jumlah dosen terlibat dalam karya HKI	orang	per tahun	1	1				
46	Jumlah dosen yang terlibat dalam penelitian yang dibiayai dengan dana internal Undip	orang	per tahun	383	394				
47	Jumlah dosen yang terlibat sebagai pemakalah dalam kegiatan seminar nasional	orang	per tahun	70	138				
48	Jumlah dosen yang terlibat sebagai pemakalah dalam kegiatan seminar internasional	orang	per tahun	99	43				

NO	Tujuan/Sasaran/IKU	Satuan		baseline capaian cumulative FT hingga 2015	FT Target Th 2016	Capaian Departmen/ Prodi 2015 (Kumulatif)			
							TS	TE	TA
49	Jumlah dosen yang terlibat dalam penelitian dengan pendanaan nasional	orang	per tahun	167,5	159				
50	Jumlah dosen yang terlibat dalam penelitian dengan pendanaan internasional/ joint research dengan pendanaan internasional	orang	per tahun	10	8				
51	Jumlah dosen/peneliti yang terlibat dalam kerjasama penelitian	orang	per tahun	16	60				
52	Jumlah (judul) riset yang dibiayai oleh pendanaan internasional dan atau joint research internasional	judul riset	per tahun	5	7				
53	Jumlah dana penelitian dari pendanaan internasional /joint research internasional	rupiah	per tahun	485.000.000	1.700.000.000				
54	Jumlah kerjasama penelitian dengan instansi pemerintah /swasta/PT lain.	kerjasama	per tahun	8	20				
55	Jumlah mitra dalam pelaksanaan penelitian	mitra	per tahun	5	21				
56	Jumlah pusat unggulan/ puslit/pusdi/ sentra HKI	unit	per tahun	1	0				
57	Jumlah publikasi pada jurnal internasional bereputasi	publikasi	per tahun	124	22				
58	Jumlah publikasi pada jurnal internasional	publikasi	per tahun	24	44				
59	Jumlah publikasi di jurnal nasional terakreditasi / bereputasi internasional	publikasi	per tahun	80	53				
60	Jumlah publikasi di jurnal nasional (tidak terakreditasi)	publikasi	per tahun	191	155				
61	Jumlah publikasi di prosiding internasional	publikasi	per tahun	99	53				
62	Jumlah publikasi di prosiding nasional	publikasi	per tahun	70	67				

NO	Tujuan/Sasaran/IKU	Satuan		baseline capaian cumulative FT hingga 2015	FT Target Th 2016	Capaian Departmen/ Prodi 2015 (Kumulatif)			
							TS	TE	TA
63	Jumlah Hak Kekayaan Intelektual (HKI)	HKI	kum	0	1				
64	Jumlah Paket Teknologi Tepat Guna	TTG	kum	29	26				
65	Jumlah mahasiswa S2 lulus dengan publikasi pada jurnal nasional terakreditasi/ internasional	orang	per tahun	6	22				
66	Jumlah mahasiswa S3 lulus dengan publikasi pada jurnal internasional/jurnal internasional bereputasi	orang	per tahun	7	14				
67	Jumlah (judul) penelitian yang dibiayai dengan dana internal	judul riset	per tahun	289	186				
68	Jumlah dana penelitian dari alokasi internal	rupiah	per tahun	4.585.000.000	3.200.000.000				
69	Jumlah (judul) penelitian yang dibiayai oleh pendanaan nasional	judul riset	per tahun	67	73				
70	Jumlah dana penelitian dari pendanaan nasional	rupiah	per tahun	5.195.000.000	4.900.000.000				
71	Jumlah jurnal ilmiah	jurnal	per tahun	36	40				
72	Jumlah jurnal ilmiah yang terakreditasi DIKTI	jurnal	per tahun	2	3				
73	Jumlah jurnal ilmiah yang terindeks database internasional bereputasi	jurnal	per tahun	4	3				
74	Jumlah seminar internasional yang diselenggarakan	seminar	per tahun	3	4				
75	Jumlah seminar nasional yang diselenggarakan	seminar	per tahun	7	6				
76	Jumlah layanan laboratorium penunjang penelitian	layanan	per tahun	104	108				
77	Terbentuknya inkubator bisnis sinergi Academician-Business-Community-Government (ABCG)	unit	per tahun	0	0				

NO	Tujuan/Sasaran/IKU	Satuan		baseline capaian cumulative FT hingga 2015	FT Target Th 2016	Capaian Departmen/ Prodi 2015 (Kumulatif)			
							TS	TE	TA
78	Jumlah kerjasama industri/jasa yang memanfaatkan hasil pengabdian masyarakat dan/atau kepakaran dosen	kerjasama	per tahun	23	29				
79	Jumlah dosen yang terlibat dalam kegiatan pengabdian kepada masyarakat dengan pendanaan nasional	orang	per tahun	111	60				
80	Jumlah dosen yang mengikuti kegiatan pengabdian dengan dana internal Undip	orang	per tahun	383	394				
81	Jumlah alokasi dana pengabdian kepada masyarakat dari dana internal Undip	rupiah	per tahun	610.000.000	550.000.000				
82	Jumlah kegiatan pengabdian kepada masyarakat yang dibiayai dengan pendanaan nasional	kegiatan	per tahun	37	18				
83	Jumlah pengabdian kepada masyarakat dengan dana Internasional	kegiatan	per tahun	0	0				
84	Jumlah dokumen tata kelola/perencanaan sebagai Penyelenggara Pendidikan Tinggi	dokumen	per tahun	6	7				
85	Jumlah Aplikasi Teknologi Informasi dan Komunikasi (TIK) dalam layanan perguruan tinggi	aplikasi	per tahun	9	7				
86	Jumlah adopsi standar/framework audit pengelolaan TIK dengan nilai audit di atas 75%	dokumen	kum	0	0				
87	Kontribusi finansial hasil kerjasama terhadap institusi	rupiah	per tahun	954.005.000	5.100.000.000				
88	Jumlah tenaga kependidikan yang telah mengikuti diklat teknis/struktural/ lainnya	orang	kum	9	2				



NO	Tujuan/Sasaran/IKU	Satuan		baseline capaian cumulative FT hingga 2015	FT Target Th 2016	Capaian Departmen/ Prodi 2015 (Kumulatif)			
							TS	TE	TA
89	Jumlah tenaga kependidikan berpendidikan D3	orang	kum	26	21				
90	Jumlah tenaga kependidikan berpendidikan S1	orang	kum	48	43				
91	Jumlah tenaga kependidikan berpendidikan >= S2	orang	kum	3	3				
92	Jumlah pustakawan	orang	kum	1	2				
93	Jumlah analis kepegawaian	orang	kum	0	1				
94	Jumlah laboran	orang	kum	19	21				
95	Jumlah arsiparis	orang	kum	0	1				
96	Jumlah pranata komputer	orang	kum	0	2				
97	Program untuk menciptakan suasana kerja yang kondusif, produktif, kreatif dan inovatif		per tahun	1	1				
98	Jumlah unit RGA yang dapat membantu operasional Undip termasuk spin off hasil riset	unit	kum	0	0				
99	Kontribusi finansial hasil unit usaha/RGA terhadap institusi	rupiah	kum	0	0				
100	Ketersediaan fasilitas keamanan, keselamatan kerja dan lingkungan	ketersediaan	-	kurang	cukup				
101	Ketersediaan fasilitas bagi difabel (berkebutuhan khusus)	ketersediaan	-	kurang	Kurang				
102	Dukungan manajemen dan pelaksanaan tugas dan fungsi yang terjamin	dokumen	-	cukup	Mendukung				

NO	Tujuan/Sasaran/IKU	Satuan		baseline capaian cumulative FT hingga 2015	FT Target Th 2016	Capaian Departmen/ Prodi 2015 (Kumulatif)			
							TS	TE	TA

















<b>DEPARTEMEN</b>									<b>Analisa Sebab</b>	<b>Tindakan Perbaikan</b>
<b>TK</b>	<b>TM</b>	<b>TPWK</b>	<b>TI</b>	<b>TL</b>	<b>T Goedesi</b>	<b>T Geologi</b>	<b>T Kapal</b>	<b>T Siskom</b>		